

Landesamt  
für Datenverarbeitung  
und Statistik  
Nordrhein-Westfalen



# Statistische Berichte

---

LDS-Bestell-Nr. A 65 3 8944  
(Kennziffer A VI 5 – vj 4/89)

## **Sozialversicherungspflichtig beschäftigte Arbeitnehmer in Nordrhein-Westfalen**

**am 31. Dezember 1989**

Strukturdaten aus der Beschäftigtenstatistik

Landesamt für Datenverarbeitung und Statistik Nordrhein-Westfalen (LDS)  
Postfach 1105, Mauerstraße 51, 4000 Düsseldorf 1, Telefon (0211) 4 49 71

Erschienen im Oktober 1990

Preis dieser Ausgabe 3,00 DM (Jahresbezugspreis 12,00 DM). Nachdruck, auch im Auszug, nur mit  
Quellenangabe gestattet.

# INHALT

|                                                                                                                                                                                                                      | Seite    |
|----------------------------------------------------------------------------------------------------------------------------------------------------------------------------------------------------------------------|----------|
| <b>Grundlagen und Inhalt der Beschäftigtenstatistik</b>                                                                                                                                                              |          |
| Einführung . . . . .                                                                                                                                                                                                 | 3        |
| Das Meldesystem in der Sozialversicherung . . . . .                                                                                                                                                                  | 3        |
| <b>Definition von Begriffen und Merkmalen . . . . .</b>                                                                                                                                                              | <b>5</b> |
| <b>Tabellenteil</b>                                                                                                                                                                                                  |          |
| 1. Sozialversicherungspflichtig beschäftigte Arbeitnehmer, darunter Ausländer, in den kreisfreien Städten und Kreisen am 31. 12. 1989 nach Arbeitern/Angestellten . . . . .                                          | 10       |
| 2. Sozialversicherungspflichtig beschäftigte Arbeitnehmer in den kreisfreien Städten und Kreisen am 31. 12. 1989 nach Wirtschaftsabteilungen . . . . .                                                               | 12       |
| 3. Sozialversicherungspflichtig beschäftigte Arbeitnehmer am 31. 12. 1989 nach ausgewählten Wirtschaftsabteilungen, Arbeitern/Angestellten und Deutschen/Ausländern . . . . .                                        | 14       |
| 4. Sozialversicherungspflichtig beschäftigte Arbeitnehmer am 31. 12. 1989 nach Wirtschaftsabteilungen, Arbeitern/Angestellten, Ausländern und Altersgruppen . . . . .                                                | 15       |
| 5. Sozialversicherungspflichtig beschäftigte Arbeitnehmer am 31. 12. 1989 nach ausgewählten Wirtschaftsunterabteilungen und Stellung im Beruf . . . . .                                                              | 17       |
| 6. Sozialversicherungspflichtig beschäftigte Arbeitnehmer am 31. 12. 1989 nach Wirtschaftsabteilungen, Altersgruppen, Arbeitern/Angestellten, Ausländern und der Berufsausbildung . . . . .                          | 19       |
| 7. Sozialversicherungspflichtig beschäftigte Arbeitnehmer am 31. 12. 1989 nach Berufsbereichen, -abschnitten und ausgewählten -gruppen sowie der beruflichen Ausbildung . . . . .                                    | 20       |
| 8. Sozialversicherungspflichtig beschäftigte Arbeitnehmer am 31. 12. 1989 nach Berufsbereichen, -abschnitten und ausgewählten -gruppen, Stellung im Beruf sowie Ausländern . . . . .                                 | 24       |
| 9. Sozialversicherungspflichtig beschäftigte ausländische Arbeitnehmer am 31. 12. 1989 nach Wirtschaftsabteilungen, Altersgruppen und ausgewählten Staatsangehörigkeiten . . . . .                                   | 26       |
| <b>Anhang</b>                                                                                                                                                                                                        |          |
| Gegenüberstellung der „Systematik der Wirtschaftszweige (Fassung für die Berufszählung 1970)“ zu dem „Verzeichnis der Wirtschaftszweige für die Statistik der Bundesanstalt für Arbeit“, Ausgabe 1973 (WS) . . . . . | 27       |

# Grundlagen und Inhalt der Beschäftigtenstatistik

## Einführung

Mit Wirkung vom 1. Januar 1973 ist das neue integrierte Meldeverfahren zur Sozialversicherung (gesetzliche Kranken- und Rentenversicherung) und zur Bundesanstalt für Arbeit (Arbeitslosenversicherung) eingeführt und damit die Möglichkeit zum Aufbau einer neuen Beschäftigtenstatistik geschaffen worden. Dieses Verfahren verlangt von den Arbeitgebern für alle sozialversicherungspflichtig beschäftigten Arbeitnehmer eine einheitliche und automationsgerechte Lieferung von Meldungen über demographische, wirtschaftliche und sozialversicherungsrechtliche Tatbestände der Versicherten.

Datenerfassung, -speicherung und -verarbeitung können nunmehr unter Einsatz von elektronischen Datenverarbeitungsanlagen erfolgen. Diese Umstellung eröffnete die Möglichkeit, die im Rahmen des Meldeverfahrens anfallenden Meldebelege auch sekundärstatistisch auszuwerten.

Die kurzfristigen Informationen sollen der laufenden Arbeitsmarkt- und Konjunkturbeobachtung dienen. Von Bedeutung sind hierfür in erster Linie Angaben über Beschäftigte in wirtschaftssystematischer und regionaler Gliederung. Jahresangaben werden für Strukturuntersuchungen und zur Analyse der Arbeitsmarktentwicklung benötigt. Sie enthalten neben den kurzfristigen Informationen auch Angaben über Beschäftigungszeiten und Entgelte.

Die gesetzliche Grundlage zur Durchführung der Beschäftigtenstatistik bildet das Arbeitsförderungsgesetz (AFG) vom 25. Juni 1969. Danach hat die Bundesanstalt für Arbeit Umfang und Art der Beschäftigung sowie Lage und Entwicklung des Arbeitsmarktes, der Berufe und der beruflichen Bildungsmöglichkeiten im allgemeinen und in den einzelnen Wirtschaftszweigen und Wirtschaftsgebieten auch nach der sozialen Struktur zu beobachten, zu untersuchen und für die Durchführung der Aufgaben der Bundesanstalt auszuwerten (Arbeitsmarkt- und Berufsforschung). Als Ergänzung dazu haben das Statistische Bundesamt und die Statistischen Landesämter vor allem die Aufgabe, die für allgemeine Zwecke wichtigen Tabellen aufzustellen und sie mit den Beschäftigten- und Entgeltangaben aus anderen Quellen zu koordinieren.

## Das Meldesystem in der Sozialversicherung

### Auskunftspflichtige

Auskunftspflichtige sind die Arbeitgeber. Sie müssen an die Träger der gesetzlichen Kranken- und Rentenversicherungen sowie an die Bundesanstalt für Arbeit Meldungen verschiedenen Inhalts erstatten über die in ihrem Betrieb sozialversicherungspflichtig beschäftigten Arbeitnehmer.

Die Träger der gesetzlichen Kranken- und Rentenversicherungen und die Bundesanstalt für Arbeit haben zu diesem Zweck einen Datenverbund geschlossen, der eine gemeinsame Datenerfassung und einen gegenseitigen Datenaustausch zum Inhalt hat. Als Voraussetzung dazu wurden neue Meldebelege entwickelt, deren Daten maschinell gelesen, auf individuellen Konten fortlaufend gespeichert und für statistische Zwecke in einer Versichertendatei weiterverarbeitet werden. Die Meldung kann von den Arbeitgebern entweder auf maschinenlesbaren Vordrucken oder auf anderen maschinell auswertbaren Datenträgern erstattet werden. Meldepflichten, Form, Inhalt und Fristen für die Meldungen an die Träger der Sozialversicherung und die Bundesanstalt für Arbeit sind in der Datenerfassungs-Verordnung (DEVO)<sup>1)</sup> bzw. in der Datenübermittlungs-Verordnung (DÜVO)<sup>2)</sup> gesetzlich geregelt.

### Erfasster Personenkreis

Nach der DEVO (§ 2) sind von den Arbeitgebern Meldungen zu erstatten für alle „Arbeitnehmer einschl. der zu ihrer Berufsausbildung Beschäftigten, die krankenversicherungspflichtig, rentenversicherungspflichtig oder beitragspflichtig nach dem Arbeitsförderungsgesetz sind oder für die Beitragsanteile zu den gesetzlichen Rentenversicherungen zu entrichten sind“, kurz, über alle in ihrem Betrieb sozialversicherungspflichtig Beschäftigten. Aus dieser Abgrenzung heraus ergibt sich, daß in der Beschäftigtenstatistik in der Regel alle Arbeiter und Angestellten (einschl. der Beschäftigten in beruflicher Ausbildung), zusammen rd. 75 % aller Erwerbstätigen, erfaßt werden. Unberücksichtigt bleiben Beamte, Selbständige und Mithelfende Familienangehörige und alle geringfügig beschäftigten Arbeitnehmer, die nur eine sog. Nebenbeschäftigung oder Nebentätigkeit ausüben und nicht der Sozialversicherungspflicht unterliegen (siehe Abschnitt 2).

1) Verordnung über die Erfassung von Daten für die Träger der Sozialversicherung und für die Bundesanstalt für Arbeit (Datenerfassungs-Verordnung – DEVO –) vom 24. 11. 1972 (BGBl. I S. 2159) bzw. 2. DEVO vom 29. 5. 1980 (BGBl. I S. 593). – 2) Verordnung über die Datenübermittlung auf maschinell verwertbaren Datenträgern im Bereich der Sozialversicherung und der Bundesanstalt für Arbeit (Datenübermittlungs-Verordnung – DUVO –) vom 18. 12. 1972 (BGBl. I S. 2482) bzw. 2. DUVO vom 29. 5. 1980 (BGBl. I S. 616).

## Art der Meldungen

Das neue Verfahren verlangt von den Arbeitgebern für alle sozialversicherungspflichtig Beschäftigten in einheitlicher und automationsgerechter Form (lesefähige Belege) im wesentlichen folgende Meldungen:

eine **Anmeldung** bei

- Aufnahme einer sozialversicherungspflichtigen Beschäftigung
- Übergang aus einer anderen Beitragsgruppe oder Kasse

eine **Abmeldung** bei

- Ende einer sozialversicherungspflichtigen Beschäftigung
- Übergang in eine andere Beitragsgruppe oder Kasse

eine **Jahresmeldung** für alle Beschäftigten, die am Jahresende in einem sozialversicherungspflichtigen Beschäftigtenverhältnis standen

eine **Unterbrechungsmeldung** für die Beschäftigten, die z. B. wegen Ableistung des Wehr- oder Zivildienstes oder wegen Krankheit ihre Beschäftigung ohne Kündigung des Arbeitsverhältnisses unterbrochen haben.

Bei den Meldungen handelt es sich im einzelnen um:

- die Bescheinigungen des Versicherungszweiges, der Beschäftigungsdauer sowie des Entgelts gegenüber den Trägern der gesetzlichen Rentenversicherung
- die An- und Abmeldungen bei den Trägern der Krankenversicherung
- die Anzeigen der Einstellung und Entlassung gegenüber dem Arbeitsamt.

Seit Inkrafttreten der 2. Datenerfassungs-Verordnung (2. DEVO) werden Anmeldungen, Abmeldungen, Unterbrechungsmeldungen sowie Jahresmeldungen für Arbeiter und Angestellte auf einheitlichen Meldebelegen („Versicherungsnachweisen“) vorgenommen. Die Arbeitgeber senden die Meldeformulare an die zuständigen Träger der Krankenkassen. Diese prüfen die Meldungen auf formale und inhaltliche Richtigkeit, nehmen – falls erforderlich – Korrekturen vor und leiten die Unterlagen an die Datenerfassungstellen der Rentenversicherungsträger weiter. Anmeldungen auf DEVO-Belegen müssen nach spätestens 2 Wochen, Abmeldungen nach 6 Wochen und Jahresmeldungen zum 31. 3. des Folgejahres abgegeben werden.

Nach der maschinellen Bearbeitung der Meldungen bei den zuständigen Stellen der Rentenversicherungsträger werden die Datenträger der Bundesanstalt für Arbeit zur weiteren Aufbereitung und Auswertung übermittelt. Anonymisierte Auszüge aus diesen Datensätzen werden für statistische Zwecke dem Statistischen Bundesamt zur Verfügung gestellt und von dort an die statistischen Landesämter weitergeleitet.

## Erhebungsmerkmale

Der Inhalt der Beschäftigtenstatistik läßt sich am besten durch die in den im Statistischen Bundesamt auswertbaren Merkmale beschreiben. Ein Teil der für die Statistik relevanten Tatbestände wird aus der Versicherungsnummer

| Tatbestände in den Versicherungsnachweisen |                                                                                                                   |
|--------------------------------------------|-------------------------------------------------------------------------------------------------------------------|
| Anmeldung                                  | Abmeldung/Jahresmeldung<br>Unterbrechungsmeldung                                                                  |
|                                            | <b>Versicherungsnummer</b><br>daraus:<br>Träger der Rentenversicherung<br>Geburtsdatum (Altersjahr)<br>Geschlecht |
|                                            | <b>Betriebsnummer</b><br>Wirtschaftszweig<br>Arbeitsort                                                           |
|                                            | <b>Angaben zur Tätigkeit</b><br>Ausgeübte Tätigkeit (Beruf)<br>Stellung im Beruf<br>Ausbildung                    |
| Staatsangehörigkeit                        | Beginn der Beschäftigung<br>Ende der Beschäftigung<br>Beitragspflichtiges Bruttoarbeitsentgelt                    |
|                                            | Grund der Abgabe                                                                                                  |

abgeleitet; darüber hinaus wird der Wirtschaftszweig und der Arbeitsort aus der Betriebsdatei bzw. Ortsdatei entnommen. Bis auf die Tatbestände „beitragspflichtiges Bruttoarbeitsentgelt“ sowie „Ende der Beschäftigung“, die nur in der Abmeldung, Unterbrechungsmeldung und Jahresmeldung enthalten sind, und der Staatsangehörigkeit, die nur aus den Anmeldungen entnommen wird, sind alle Tatbestände in allen Versicherungsnachweisen enthalten. In diesem Heft werden Ergebnisse des sogenannten Stichtagsmaterials der Beschäftigtenstatistik dargestellt.

Die Bundesanstalt für Arbeit (BA) führt für jeden Versicherten unter seiner Versicherungsnummer ein sog. Versichertenkonto, auf dem alle Meldungen zu der jeweiligen Versicherungsnummer (mit allen auswertbaren Merkmalen aus der Anmeldung und der Versicherungskarte) in chronologischer Reihenfolge nach dem Wirksamkeitsdatum gespeichert werden. Diese Versichertendatei ist die Grundlage aller Auszahlungen. In der Versichertendatei ist die Versicherungsnummer das Identifikationsmerkmal für den Versicherten. Sie ist zwölfstellig und beinhaltet u. a. die Zugehörigkeit zum Träger der Rentenversicherung, das Geburtsdatum und das Geschlecht des Versicherten.

Die BA hat zur Ergänzung der aus dem neuen Meldeverfahren zur Sozialversicherung gewonnenen Daten für die Beschäftigtenstatistik ferner eine – auf den Daten der Arbeitsstättenzählung 1970 basierende – Betriebsdatei aufgebaut. Sie hat zu diesem Zweck an jeden Betrieb eine Betriebsnummer vergeben. (Die Betriebe werden als örtliche Einheit definiert. Niederlassungen eines Unternehmens können zu einem Betrieb zusammengefaßt werden, sofern sie in derselben Gemeinde liegen, denselben wirtschaftlichen Schwerpunkt haben und die Meldungen zur Sozialversicherung von einer zentralen Stelle abgegeben werden). Neben der Betriebsnummer enthält die Betriebsdatei insbesondere den Wirtschaftszweig des Betriebes und einen Postortschlüssel (Zustellbezirke). Um die Postorte zu entschlüsseln und auch die amtlichen Gemeindekennziffern umzuschlüsseln, wurde die Ortsdatei eingerichtet. Nur mit Hilfe dieser beiden Dateien der Bundesanstalt für Arbeit ist die Beschäftigtenstatistik in fachlicher und regionaler Gliederung – nach dem Arbeitsort – möglich: An jedem Auswertungstichtag erfolgt maschinell eine Abfrage eines jeden in der Versichertendatei geführten Versichertenkontos danach, ob der dahinterstehende Versicherte in einem Beschäftigungsverhältnis steht oder nicht. Die Auflistung aller Personen, die nach den vorliegenden Meldungen am Stichtag in einem Beschäftigungsverhältnis stehen, in der Gliederung nach persönlichen und erwerbsstatistischen Merkmalen stellt die Grundlage der Beschäftigtenstatistik dar für die Erstellung der Bestandsergebnisse am Stichtag. Dieser Ausdruck – allerdings ohne Versicherungsnummer – wird der amtlichen Statistik für Auswertungen zur Verfügung gestellt.

## Definition von Begriffen und Merkmalen

### Sozialversicherungspflichtig beschäftigte Arbeitnehmer

Arbeitnehmer einschl. der zu ihrer Berufsausbildung Beschäftigten (Auszubildende u. a.), die krankenversicherungspflichtig, rentenversicherungspflichtig und/oder beitragspflichtig sind zur Bundesanstalt für Arbeit (Arbeitslosenversicherung nach dem Arbeitsförderungsgesetz) oder für die von den Arbeitgebern Beitragsteile zu den gesetzlichen Rentenversicherungen zu entrichten sind. Zu diesem Personenkreis gehören: Arbeiter, Angestellte und Auszubildende, sofern es sich bei ihrer Erwerbstätigkeit nicht um eine sog. geringfügige Beschäftigung bzw. geringfügige selbständige Tätigkeit handelt<sup>3)</sup>. Eine solche ist weder versicherungspflichtig noch beitragspflichtig. Eine Erwerbstätigkeit wird versicherungsrechtlich dann als eine geringfügige Beschäftigung bzw. geringfügige selbständige Tätigkeit bezeichnet<sup>4)</sup>, wenn sie nur „kurzfristig“ ausgeübt oder nur „geringfügig entlohnt“ wird. Eine Tätigkeit gilt als

- **kurzfristig**, wenn sie im Laufe eines Jahres ihrer Eigenschaft nach oder im voraus vertraglich auf eine Dauer von höchstens zwei Monaten oder 50 Arbeitstage begrenzt ist. (Bis 31. 12. 1978 waren noch Tätigkeiten versicherungsfrei, die auf 75 Arbeitstage oder 3 Monate beschränkt waren).
- **geringfügig entlohnt**, wenn sie zwar laufend oder in regelmäßiger Wiederkehr ausgeübt wird, die vereinbarte Wochenarbeitszeit aber unter 15 Stunden liegt (bis 31. 12. 1978 = unter 20 Stunden). Der Bundesminister für Arbeit und Sozialordnung gibt die Bezugsgröße und die maximale Höhe des Entgeltes, das jeweils als „geringfügig entlohnt“ gilt, bekannt. Danach waren in den Jahren 1977 bis 1989 folgende Beschäftigungen mit einem Entgelt bis einschl. . . . DM versicherungsfrei:

| Zeitraum                  | Beschäftigungen |           |
|---------------------------|-----------------|-----------|
|                           | außerhalb       | innerhalb |
|                           | des Bergbaus    |           |
| 1. 1. 1977 – 30. 6. 1977  | 425             | 525       |
| 1. 7. 1977 – 31. 12. 1977 | 370             | 370       |
| 1. 1. 1978 – 31. 12. 1984 | 390             | 390       |
| 1. 1. 1985 – 31. 12. 1985 | 400             | 400       |
| 1. 1. 1986 – 31. 12. 1986 | 410             | 410       |
| 1. 1. 1987 – 31. 12. 1987 | 430             | 430       |
| 1. 1. 1988 – 31. 12. 1988 | 440             | 440       |
| 1. 1. 1989 – 31. 12. 1989 | 450             | 450       |

3) Viertes Buch des Sozialgesetzbuches (SGB IV) vom 23. 12. 1976 (BGBl. I S. 3845) – Gemeinsame Vorschriften für die Sozialversicherung –, am 1. Juli 1977 in Kraft getreten, früher als Nebenbeschäftigung oder Nebentätigkeit bezeichnet. – 4) Im nachfolgenden werden nur für diese Veröffentlichung bedeutsamen versicherungsrechtlichen Bestimmungen dargelegt, die seit dem Inkrafttreten des Vierten Buches des Sozialgesetzbuches gelten.

Studenten, die einer Beschäftigung nachgehen, sind dann versicherungsfrei, wenn sie eingeschrieben sind (Immatrikulationsnachweis) und bei ihnen das Studium, nicht die Beschäftigung im Vordergrund steht. Wird regelmäßig – nicht nur in den Semesterferien – eine Beschäftigung von mindestens 20 Stunden wöchentlich ausgeübt, so wird vermutet, daß das Studium nicht mehr im Vordergrund stehen kann. In diesen Fällen besteht Versicherungspflicht.

Wehr- oder Zivildienstleistende gelten dann als sozialversicherungspflichtig Beschäftigte, wenn sie ihre Dienste aus einem auch weiterhin bestehenden Beschäftigungsverhältnis heraus angetreten haben und nur wegen des Wehr- oder Zivildienstes kein Entgelt fortbezahlt erhalten.

Mehrfachbeschäftigte, die gleichzeitig zwei oder mehr versicherungspflichtigen Beschäftigungen nachgehen, werden nur nach den Merkmalen der zuletzt aufgenommenen Beschäftigung erfaßt.

### **Ausländer**

Als Ausländer gelten alle Personen, die nicht Deutsche im Sinne des Artikels 116 Abs. 1 GG sind. Dazu zählen auch die Staatenlosen und die Personen mit „ungeklärter“ Staatsangehörigkeit.

### **Arbeiter/Angestellte (zusammengefaßte Gliederung)**

Die Differenzierung der sozialversicherungspflichtig beschäftigten Arbeitnehmer nach Arbeitern und Angestellten erfolgt nach der Zugehörigkeit des Beschäftigten zum jeweiligen Träger der Rentenversicherung.

### **Voll-/Teilzeitbeschäftigte**

Der Unterscheidung der sozialversicherungspflichtig beschäftigten Arbeitnehmer nach Voll- und Teilzeitbeschäftigten liegen die von den Arbeitgebern in den Meldebelegen zu machenden Angaben über die arbeitsvertraglich vereinbarte Wochenarbeitszeit zugrunde, und zwar in folgender Gliederung:

- vollbeschäftigt
- teilzeitbeschäftigt mit einer Wochenarbeitszeit von weniger als 20 Stunden und
- teilzeitbeschäftigt mit einer Wochenarbeitszeit von 20 Stunden und mehr, jedoch nicht vollbeschäftigt.

In der Darstellung der Ergebnisse in dieser Veröffentlichung werden die beiden Gruppen von Teilzeitbeschäftigten zusammengefaßt.

### **Beschäftigte in beruflicher Ausbildung**

Personen, die als Auszubildende oder zu ihrer Ausbildung im Angestellten- oder Arbeiterverhältnis beschäftigt sind. Zu diesem Kreis zählen neben den Auszubildenden nach dem Berufsbildungsgesetz vom 14. August 1969 (BBiG) auch Anlernlinge, Praktikanten, Volontäre, Schüler an Schulen des Gesundheitswesens sowie Teilnehmer an den von der Bundesanstalt für Arbeit geförderten Maßnahmen zur beruflichen Fortbildung, Umschulung und betrieblichen Einarbeitung.

### **Facharbeiter**

Beschäftigte, die aufgrund ihrer Lehr-/Anlernausbildung bzw. auch ohne abgeschlossene Lehr-/Anlernausbildung aber durch ihre „Berufspraxis“ als solche beschäftigt und entlohnt werden.

In den Facharbeiterzahlen sind auch Meister/Poliere enthalten, sofern sie in der Arbeiterrentenversicherung pflichtversichert sind. Meister/Poliere sind Arbeitnehmer, die aufgrund der abgelegten Prüfung bzw. ihrer beruflichen Qualifikation als solche eingesetzt sind. Sie können je nach dem Arbeitsverhältnis in der Arbeiter- oder Angestelltenrentenversicherung pflichtversichert sein. Als Meister zählen auch die als Lehrmeister, Ausbildungsmeister, Betriebsmeister und dergleichen Beschäftigte.

### **Alter**

Mit dem Stichtag 31. März 1980 beginnend, wird bei jeder Auszählung das genaue Alter der Beschäftigten am jeweiligen Stichtag ermittelt. Die Berechnung des Alters erfolgt danach nicht wie bisher nach der „Geburtsjahrmethode“, sondern nach der „Altersjahrmethode“. Die Angaben beziehen sich bei dieser Art der Darstellung auf das Alter am Auszählstichtag und enthalten für die Auswertungstichtage 31. 3., 30. 6. und 30. 9. Personen, die zwei unterschiedlichen Geburtsjahrgängen angehören. Für den Auszählungstichtag 31. 12. eines jeden Jahres sind die Ergebnisse für die Geburtsjahr- und Altersjahrmethode identisch, da zu diesem Zeitpunkt alle Personen eines

Jahrgangs das gleiche Alter vollendet haben. Bei Vergleich der Altersstruktur der Beschäftigten aus verschiedenen Berichtsjahren, für die das Alter nach unterschiedlichen Methoden berechnet wurde, empfiehlt es sich deshalb, die Ergebnisse am Jahresende gegenüberzustellen.

## **Beruf**

Maßgebend für die Berufsbezeichnung ist allein die ausgeübte Tätigkeit und nicht der erlernte bzw. früher ausgeübte Beruf. Die Berufsbezeichnungen zur ausgeübten Tätigkeit beruhen auf der „Klassifizierung der Berufe“ (Ausgabe 1970 bzw. 1975), herausgegeben vom Statistischen Bundesamt im Einvernehmen mit dem Bundesministerium für Arbeit und Sozialordnung und der Bundesanstalt für Arbeit.

## **Ausbildung**

Nachgewiesen wird sowohl die erreichte Allgemeinschulbildung als auch die abgeschlossene Berufsausbildung der Beschäftigten. Der Abschluß an einer Fachhochschule und Hochschule/Universität gilt als abgeschlossene Berufsausbildung. Die Angaben beziehen sich auf den höchsten Abschluß, auch wenn diese Ausbildung für die derzeit ausgeübte Tätigkeit nicht vorgeschrieben oder verlangt ist.

Beim allgemeinbildenden Schulabschluß werden folgende Kategorien unterschieden:

- Volks-/Hauptschule, mittlere Reife oder gleichwertige Schulausbildung: Personen, die Schulen besucht haben, die den heutigen Grund- und Hauptschulen, Realschulen, Grund- und Mittelstufen der Gesamtschulen und den freien Waldorfschulen entsprechen. Als gleichwertig gilt das Versetzungszeugnis in die 11. Klasse (Obersekunda) des Gymnasiums oder das Abschlußzeugnis einer Berufsfach- oder Fachschule.
- Abitur: Personen, die den Abschluß an einer höheren Schule oder einem Gymnasium der zum Hochschulstudium berechtigt, erreicht haben. Absolventen mit fachgebundener Hochschulreife sind ebenfalls einbezogen.

Als abgeschlossene Berufsausbildung wird die Ausbildung in einem anerkannten Lehr- oder Anlernberuf (Ausbildung im Sinne des Berufsbildungsgesetzes), Abschluß einer Berufsfach- oder Fachschule, Abschluß einer Fachhochschule, Hochschule bzw. Universität angesehen.

- Berufsfach- oder Fachschule: Berufsfachschulen sind berufsvorbereitende oder berufsausbildende Schulen, deren freiwilliger Besuch ganz oder teilweise den Pflichtbesuch einer Berufsschule ersetzen kann. Sie werden in der Regel im Vollzeitunterricht besucht. Fachschulen sind dagegen berufsfördernde Schulen und können nach einer bereits erworbenen praktischen Berufsausbildung und -erfahrung nach vollendetem 18. Lebensjahr besucht werden.
- Fachhochschule: Diese umfassen größtenteils die früheren Ingenieurschulen und höhere Fachschulen. Ihr Besuch setzt die Fachhochschulreife voraus. Bei erfolgreichem Abschluß wird die allgemeine Hochschulreife erworben. Schulen dieser Art sind z. B. Ingenieurschulen, höhere Fachschulen für Sozialarbeit und Sozialpädagogik, höhere Wirtschaftsfachschulen, höhere Handelsschulen, soweit sie mit Fachhochschulreife abgeschlossen wurden.
- Hochschule/Universität: Unabhängig von der Trägerschaft nach dem Landesrecht anerkannte Hochschulen und Universitäten. Dazu zählen auch technische Hochschulen, pädagogische Hochschulen, philosophisch/theologische Hochschulen, Hochschulen für Musik, Lehrerseminar und Lehrerausbildungsanstalten.

## **Wirtschaftszweig**

Die Verschlüsselung des Wirtschaftszweigs wird nach dem „Verzeichnis der Wirtschaftszweige für die Statistik der Bundesanstalt für Arbeit – Ausgabe 1973“ vorgenommen. Die Zuordnung der Beschäftigten erfolgt nach dem wirtschaftlichen Schwerpunkt des Betriebes (örtliche Einheit), in dem der sozialversicherungspflichtige Arbeitnehmer beschäftigt ist.

In dieser Veröffentlichung erfolgt die Darstellung der Ergebnisse nach der Systematik der Wirtschaftszweige, Fassung für die Berufszählung 1970 (Umsteigeschlüssel siehe Anhang). Dadurch soll der Vergleich der Ergebnisse mit anderen amtlichen Erwerbstätigkeitsstatistiken erleichtert werden.

## **Regionale Zuordnung**

Der Nachweis der sozialversicherungspflichtig beschäftigten Arbeitnehmer erfolgt nach dem sog. Arbeitsortprinzip. Die Beschäftigten werden der Gemeinde zugeordnet, in der der Betrieb liegt, in dem sie beschäftigt sind.

## Meldeweg der Daten im Meldeverfahren zur Sozialversicherung und zur Bundesanstalt für Arbeit

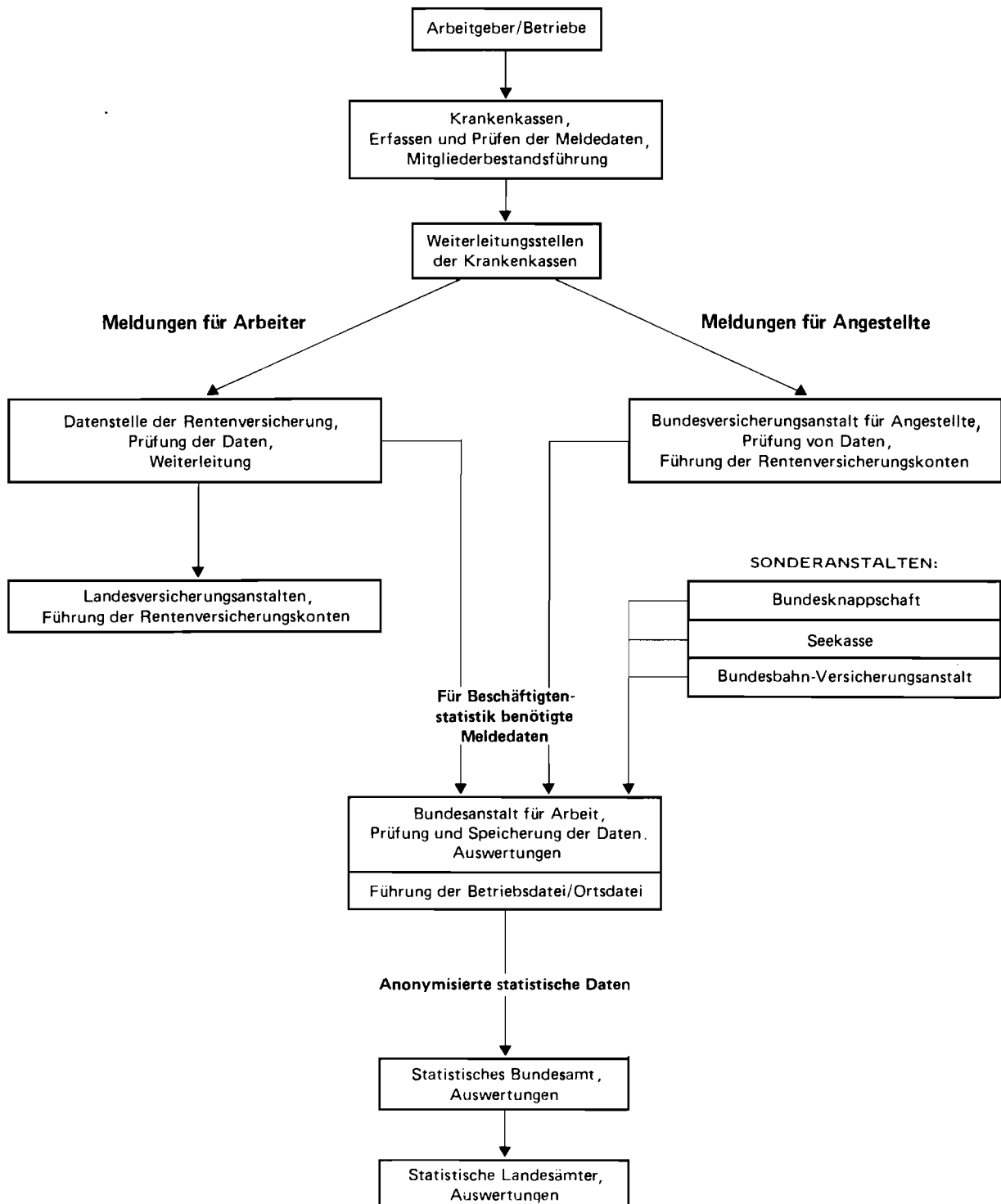



## **Tabellenteil**

1 SOZIALVERSICHERUNGSPFLICHTIG BESCHAEFTIGTE ARBEITNEHMER, DARUNTER AUSLAENDER, IN DEN  
 KREISFREIEN STAEDTEN UND LANDKREISEN AM 31.12. 1989 NACH ARBEITERN/ANGESTELLTEN

| KREISFREIE<br>STADT/<br>LANDKREIS | BESCHAEFTIGTE |         |                     |         |                        |         | DARUNTER AUSLAENDER |        |               |                  |
|-----------------------------------|---------------|---------|---------------------|---------|------------------------|---------|---------------------|--------|---------------|------------------|
|                                   | INSGESAMT     |         | DAVON               |         |                        |         | INSGESAMT           |        | DAVON         |                  |
|                                   | INSGES.       | WEIBL.  | ARBEITER<br>INSGES. | WEIBL.  | ANGESTELLTE<br>INSGES. | WEIBL.  | INSGES.             | WEIBL. | ARBEI-<br>TER | ANGE-<br>STELLTE |
| REG.-BEZ. DUESSELDORF             |               |         |                     |         |                        |         |                     |        |               |                  |
| KREISFREIE STAEDTE                |               |         |                     |         |                        |         |                     |        |               |                  |
| DUESSELDORF                       | 348 587       | 143 306 | 122 747             | 27 334  | 225 840                | 115 972 | 30 934              | 9 885  | 22 575        | 8 359            |
| DUISBURG                          | 188 108       | 59 228  | 100 189             | 14 940  | 87 919                 | 44 288  | 17 257              | 2 741  | 14 819        | 2 438            |
| ESSEN                             | 221 245       | 88 143  | 92 304              | 20 225  | 128 941                | 67 918  | 11 401              | 3 278  | 8 748         | 2 653            |
| KREFELD                           | 97 947        | 35 396  | 50 874              | 11 004  | 47 073                 | 24 392  | 7 613               | 2 145  | 6 332         | 1 281            |
| MOENCHENGLADBACH                  | 90 961        | 36 760  | 46 256              | 11 981  | 44 705                 | 24 779  | 6 864               | 2 034  | 5 448         | 1 416            |
| MUELHEIM A. D. RUHR               | 63 001        | 23 362  | 32 273              | 6 925   | 30 728                 | 16 437  | 5 264               | 1 329  | 4 573         | 691              |
| OBERHAUSEN                        | 64 719        | 24 309  | 34 579              | 7 146   | 30 140                 | 17 163  | 4 419               | 1 118  | 3 713         | 706              |
| REMSCHIED                         | 53 667        | 19 446  | 30 263              | 6 681   | 23 404                 | 12 765  | 7 196               | 1 647  | 6 581         | 615              |
| SOLLINGEN                         | 56 099        | 23 238  | 32 048              | 9 086   | 24 051                 | 14 152  | 7 262               | 2 274  | 6 642         | 620              |
| WUPPERTAL                         | 145 862       | 62 251  | 70 857              | 19 938  | 75 005                 | 42 313  | 12 964              | 4 394  | 11 253        | 1 711            |
| KREISE                            |               |         |                     |         |                        |         |                     |        |               |                  |
| KLEVE                             | 67 433        | 26 886  | 34 647              | 8 010   | 32 786                 | 18 876  | 3 463               | 853    | 2 296         | 1 167            |
| METTMANN                          | 160 389       | 63 161  | 80 185              | 20 945  | 80 204                 | 42 216  | 17 791              | 5 290  | 15 468        | 2 323            |
| NEUSS                             | 121 084       | 42 184  | 61 766              | 11 273  | 59 320                 | 30 911  | 11 547              | 2 921  | 9 660         | 1 887            |
| VIERSSEN                          | 75 744        | 30 521  | 41 755              | 10 999  | 33 989                 | 19 522  | 5 648               | 1 610  | 4 596         | 1 052            |
| WESEL                             | 111 830       | 38 649  | 64 745              | 9 980   | 47 085                 | 28 669  | 8 502               | 1 268  | 7 453         | 1 049            |
| ZUSAMMEN                          | 1866 678      | 716 840 | 895 488             | 196 467 | 971 190                | 520 373 | 158 125             | 42 787 | 130 157       | 27 968           |
| DAVON: KREISFREIE STAEDTE         | 1330 196      | 515 439 | 612 390             | 135 260 | 717 806                | 380 179 | 111 174             | 30 845 | 90 684        | 20 490           |
| KREISE                            | 536 482       | 201 401 | 283 098             | 61 207  | 253 384                | 140 194 | 46 951              | 11 942 | 39 473        | 7 478            |
| REG.-BEZ. KOELN                   |               |         |                     |         |                        |         |                     |        |               |                  |
| KREISFREIE STAEDTE                |               |         |                     |         |                        |         |                     |        |               |                  |
| AACHEN                            | 101 164       | 43 587  | 41 787              | 11 430  | 59 377                 | 32 157  | 9 363               | 3 498  | 6 573         | 2 790            |
| BDNN                              | 129 197       | 65 143  | 39 709              | 11 142  | 89 488                 | 54 001  | 8 316               | 3 419  | 5 446         | 2 870            |
| KOELN                             | 431 004       | 172 037 | 169 447             | 35 180  | 261 557                | 136 857 | 44 094              | 12 697 | 34 227        | 9 867            |
| LEVERKUSEN                        | 77 550        | 25 049  | 36 427              | 7 472   | 41 123                 | 17 577  | 6 759               | 1 732  | 5 586         | 1 173            |
| KREISE                            |               |         |                     |         |                        |         |                     |        |               |                  |
| AACHEN                            | 68 658        | 25 272  | 38 547              | 7 722   | 30 111                 | 17 550  | 4 575               | 1 226  | 3 664         | 911              |
| DUEREN                            | 75 229        | 25 950  | 41 366              | 7 851   | 33 863                 | 18 099  | 4 794               | 906    | 4 065         | 729              |
| ERFTKREIS                         | 104 065       | 32 336  | 59 730              | 8 617   | 44 335                 | 23 719  | 9 034               | 1 611  | 7 949         | 1 085            |
| EUSKIRCHEN                        | 40 523        | 15 938  | 22 057              | 4 645   | 18 466                 | 11 293  | 1 550               | 473    | 1 278         | 272              |
| HEINSBERG                         | 51 419        | 18 978  | 31 228              | 7 086   | 20 191                 | 11 892  | 3 817               | 926    | 3 276         | 541              |
| OBERBERGISCHER KREIS              | 82 879        | 31 389  | 45 507              | 11 643  | 37 372                 | 19 746  | 6 904               | 1 887  | 6 091         | 813              |
| RHEINISCH-BERGISCHER KREIS        | 62 738        | 25 935  | 31 492              | 7 988   | 31 246                 | 17 947  | 6 188               | 1 888  | 5 385         | 803              |
| RHEIN-SIEG-KREIS                  | 107 506       | 41 854  | 54 104              | 11 020  | 53 402                 | 30 834  | 8 851               | 2 241  | 7 583         | 1 268            |
| ZUSAMMEN                          | 1331 932      | 523 468 | 611 401             | 131 796 | 720 531                | 391 672 | 114 245             | 32 504 | 91 123        | 23 122           |
| DAVON: KREISFREIE STAEDTE         | 738 915       | 305 816 | 287 370             | 65 224  | 451 545                | 240 592 | 68 532              | 21 346 | 51 832        | 16 700           |
| KREISE                            | 593 017       | 217 652 | 324 031             | 66 572  | 268 986                | 151 080 | 45 713              | 11 158 | 39 291        | 6 422            |
| REG.-BEZ. MUENSTER                |               |         |                     |         |                        |         |                     |        |               |                  |
| KREISFREIE STAEDTE                |               |         |                     |         |                        |         |                     |        |               |                  |
| BOTTROP                           | 28 191        | 10 118  | 16 782              | 2 865   | 11 409                 | 7 253   | 1 860               | 347    | 1 655         | 205              |
| GELSENKIRCHEN                     | 93 489        | 33 058  | 54 366              | 9 971   | 39 123                 | 23 087  | 9 178               | 1 553  | 8 341         | 837              |
| MUENSTER                          | 111 502       | 50 293  | 37 211              | 9 722   | 74 291                 | 40 571  | 3 623               | 1 246  | 2 565         | 1 058            |
| KREISE                            |               |         |                     |         |                        |         |                     |        |               |                  |
| BORKEN                            | 97 434        | 34 849  | 56 948              | 12 263  | 40 486                 | 22 586  | 4 039               | 1 208  | 3 379         | 660              |
| COESFELD                          | 41 664        | 16 984  | 22 543              | 5 489   | 19 121                 | 11 495  | 930                 | 247    | 761           | 169              |
| RECKLINGHAUSEN                    | 146 790       | 60 436  | 94 837              | 17 226  | 71 953                 | 43 210  | 10 151              | 1 904  | 8 902         | 1 249            |
| STEINFURT                         | 105 553       | 39 386  | 58 756              | 12 875  | 46 797                 | 26 511  | 3 336               | 845    | 2 802         | 454              |
| WARENDORF                         | 72 617        | 25 326  | 42 119              | 8 325   | 30 498                 | 17 001  | 4 256               | 929    | 3 049         | 407              |
| ZUSAMMEN                          | 717 240       | 270 450 | 383 562             | 78 736  | 333 678                | 191 714 | 37 373              | 8 299  | 32 334        | 5 039            |
| DAVON: KREISFREIE STAEDTE         | 233 182       | 93 469  | 108 359             | 22 558  | 124 823                | 70 911  | 14 661              | 3 166  | 12 561        | 2 100            |
| KREISE                            | 484 058       | 176 981 | 275 203             | 56 178  | 208 855                | 120 803 | 22 712              | 5 133  | 19 773        | 2 939            |

1 SOZIALVERSICHERUNGSPFLICHTIG BESCHAEFTIGTE ARBEITNEHMER, DARUNTER AUSLAENDER, IN DEN  
KREISFREIEN STAEDTEN UND LANDKREISEN AM 31.12. 1989 NACH ARBEITERN/ANGESTELLTEN

11

| KREISFREIE<br>STADT/<br>LANDKREIS | BESCHAEFTIGTE |          |                     |         |                        |         | DARUNTER AUSLAENDER |        |               |                  |
|-----------------------------------|---------------|----------|---------------------|---------|------------------------|---------|---------------------|--------|---------------|------------------|
|                                   | INSGESAMT     |          | DAVON               |         |                        |         | INSGESAMT           |        | DAVON         |                  |
|                                   | INSGES.       | WEIBL.   | ARBEITER<br>INSGES. | WEIBL.  | ANGESTELLTE<br>INSGES. | WEIBL.  | INSGES.             | WEIBL. | ARBEI-<br>TER | ANGE-<br>STELLTE |
| REG.-BEZ.DETMOLD                  |               |          |                     |         |                        |         |                     |        |               |                  |
| KREISFREIE STADT                  |               |          |                     |         |                        |         |                     |        |               |                  |
| BIELEFELD                         | 135 099       | 56 690   | 63 398              | 18 110  | 71 701                 | 38 580  | 10 721              | 3 440  | 9 194         | 1 527            |
| KREISE                            |               |          |                     |         |                        |         |                     |        |               |                  |
| GUETERSLOH                        | 112 253       | 41 246   | 67 362              | 16 968  | 44 891                 | 24 278  | 8 833               | 2 383  | 8 148         | 685              |
| HERFORD                           | 82 989        | 35 456   | 48 971              | 15 958  | 34 018                 | 19 498  | 5 172               | 1 749  | 4 709         | 463              |
| HOEXTER                           | 37 461        | 14 924   | 21 244              | 5 065   | 16 217                 | 9 859   | 1 275               | 399    | 1 069         | 206              |
| LIPPE                             | 101 266       | 41 664   | 57 135              | 15 758  | 44 131                 | 25 906  | 5 261               | 1 526  | 4 555         | 706              |
| HINDEN-LUEBBECKE                  | 102 284       | 43 013   | 55 809              | 16 124  | 46 475                 | 26 889  | 3 672               | 1 108  | 3 074         | 598              |
| PADERBORN                         | 80 266        | 29 802   | 42 134              | 9 197   | 38 132                 | 20 605  | 4 266               | 1 012  | 3 470         | 796              |
| ZUSAMMEN                          | 651 618       | 262 795  | 356 053             | 97 180  | 295 565                | 165 615 | 39 200              | 11 617 | 34 219        | 4 981            |
| DAVON: KREISFREIE STADT           | 135 099       | 56 690   | 63 398              | 18 110  | 71 701                 | 38 580  | 10 721              | 3 440  | 9 194         | 1 527            |
| KREISE                            | 516 519       | 206 105  | 292 655             | 79 070  | 223 864                | 127 035 | 28 479              | 8 177  | 25 025        | 3 454            |
| REG.-BEZ.ARNSBERG                 |               |          |                     |         |                        |         |                     |        |               |                  |
| KREISFREIE STAEDTE                |               |          |                     |         |                        |         |                     |        |               |                  |
| BOCHUM                            | 137 014       | 51 775   | 70 751              | 14 828  | 66 263                 | 36 947  | 8 551               | 1 869  | 7 242         | 1 309            |
| DORTMUND                          | 208 275       | 81 002   | 94 942              | 21 085  | 113 333                | 59 917  | 13 349              | 3 704  | 11 134        | 2 215            |
| HAGEN                             | 78 849        | 31 117   | 42 198              | 9 701   | 36 651                 | 21 416  | 7 161               | 1 909  | 6 360         | 801              |
| HAMM                              | 52 735        | 20 006   | 30 473              | 6 209   | 22 262                 | 13 797  | 3 526               | 586    | 3 157         | 369              |
| HERNE                             | 50 215        | 17 106   | 25 162              | 5 064   | 25 053                 | 12 042  | 4 014               | 728    | 3 471         | 543              |
| KREISE                            |               |          |                     |         |                        |         |                     |        |               |                  |
| ENNEPE-RUHR-KREIS                 | 110 483       | 38 713   | 64 206              | 13 158  | 46 277                 | 25 555  | 10 574              | 2 339  | 9 695         | 879              |
| HOCHSAUERLANDKREIS                | 85 667        | 31 886   | 50 065              | 11 613  | 35 602                 | 20 273  | 4 726               | 1 379  | 4 371         | 355              |
| MAERKISCHER KREIS                 | 161 019       | 62 231   | 97 906              | 26 894  | 63 113                 | 35 337  | 16 569              | 5 101  | 15 548        | 1 021            |
| DLPE                              | 40 918        | 14 756   | 25 331              | 6 211   | 15 587                 | 8 545   | 2 817               | 795    | 2 688         | 129              |
| SIEGEN-WITTGENSTEIN               | 105 624       | 36 556   | 57 274              | 11 206  | 48 348                 | 25 350  | 5 658               | 1 053  | 4 962         | 696              |
| SOEST                             | 83 579        | 33 430   | 45 150              | 11 369  | 38 429                 | 22 061  | 5 044               | 1 848  | 4 417         | 627              |
| UNNA                              | 104 858       | 38 897   | 61 698              | 12 708  | 43 160                 | 26 189  | 7 329               | 1 514  | 6 773         | 556              |
| ZUSAMMEN                          | 1219 236      | 457 475  | 665 158             | 150 046 | 554 078                | 307 429 | 89 318              | 22 825 | 79 818        | 9 500            |
| DAVON: KREISFREIE STAEDTE         | 527 088       | 201 006  | 263 526             | 56 887  | 263 562                | 144 119 | 36 601              | 8 796  | 31 364        | 5 237            |
| KREISE                            | 692 148       | 256 469  | 401 632             | 93 159  | 290 516                | 163 310 | 52 717              | 14 029 | 48 454        | 4 263            |
| LAND INSGESAMT                    |               |          |                     |         |                        |         |                     |        |               |                  |
| DAVON: KREISFREIE STAEDTE         | 2964 480      | 1172 420 | 1335 043            | 298 039 | 1629 437               | 874 381 | 241 689             | 67 593 | 195 635       | 46 054           |
| KREISE                            | 2822 224      | 1058 608 | 1576 619            | 356 186 | 1245 605               | 702 422 | 196 572             | 50 439 | 172 016       | 24 556           |

2 SOZIALVERSICHERUNGSPFLICHTIG BESCHAEFTIGTE ARBEITNEHMER IN DEN KREISFREIEN  
STAEDETEN UND LANDKREISEN AM 31. 12. 1989 NACH WIRTSCHAFTSABTEILUNGEN

| KREISFREIE STADT/<br>LANDKREIS | INSGESAMT | DAVON IN DER WIRTSCHAFTSABTEILUNG 1)           |                                                         |                                                            |                 |         |                                                       |                                         |                                          |                                                                                                |         |
|--------------------------------|-----------|------------------------------------------------|---------------------------------------------------------|------------------------------------------------------------|-----------------|---------|-------------------------------------------------------|-----------------------------------------|------------------------------------------|------------------------------------------------------------------------------------------------|---------|
|                                |           | LANO-<br>FORSTW.<br>TIERH.U.<br>FISCHE-<br>REI | U.ENERGIE-<br>WIRTSCH.<br>U.WAS-<br>SERVERS.<br>BERGBAU | VERARBEI-<br>TENDES<br>GEWERBE<br>(OHNE BAU-<br>GEWERBE)2) | BAU-<br>GEWERBE | HANDEL  | VERKEHR<br>U. NACH-<br>RICHTEN-<br>UEBER-<br>MITTLUNG | KREDIT-<br>INST.<br>VERSICH.<br>GEWERBE | Dienst-<br>U. LEIST-<br>UNGEN,<br>A.N.G. | ORG. O.GEBIETS-<br>ERWERBS-KOERPER-<br>CHAR. U.SCHAFTEN<br>PRIVATE U. SOZ.-<br>HAUSH. VERSICH. |         |
| REG.-BEZ.DUESSELDORF           |           |                                                |                                                         |                                                            |                 |         |                                                       |                                         |                                          |                                                                                                |         |
| KREISFREIE STAEDETE            |           |                                                |                                                         |                                                            |                 |         |                                                       |                                         |                                          |                                                                                                |         |
| DUESSELDORF                    | 348 587   | 697                                            | 4 333                                                   | 86 077                                                     | 16 474          | 64 504  | 25 263                                                | 29 632                                  | 85 643                                   | 10 537                                                                                         | 25 427  |
| DUISBURG                       | 188 108   | 618                                            | 12 383                                                  | 73 936                                                     | 10 555          | 25 309  | 16 156                                                | 4 399                                   | 32 718                                   | 4 289                                                                                          | 7 745   |
| ESSEN                          | 221 245   | 1 147                                          | 12 276                                                  | 50 994                                                     | 16 924          | 39 981  | 11 606                                                | 8 469                                   | 62 564                                   | 7 950                                                                                          | 9 334   |
| KREFELD                        | 97 947    | 569                                            | 1 045                                                   | 47 014                                                     | 4 472           | 13 776  | 5 563                                                 | 2 716                                   | 15 774                                   | 2 800                                                                                          | 4 198   |
| MOENCHENGLADBACH               | 90 961    | 396                                            | 1 620                                                   | 37 707                                                     | 4 698           | 14 591  | 4 057                                                 | 2 737                                   | 17 337                                   | 1 399                                                                                          | 6 419   |
| MUELHEIM A. D. RUHR            | 63 001    | 324                                            | 4 103                                                   | 24 337                                                     | 3 318           | 12 900  | 2 214                                                 | 1 540                                   | 10 488                                   | 954                                                                                            | 2 823   |
| OVERHAUSEN                     | 64 719    | 432                                            | 3 821                                                   | 23 050                                                     | 4 992           | 8 602   | 2 881                                                 | 1 535                                   | 13 315                                   | 1 744                                                                                          | 4 347   |
| REMSCHIED                      | 53 667    | 198                                            | 968                                                     | 31 874                                                     | 2 276           | 5 635   | 1 424                                                 | 1 292                                   | 7 852                                    | 645                                                                                            | 1 503   |
| SOLINGEN                       | 56 099    | 532                                            | 574                                                     | 29 170                                                     | 2 730           | 7 556   | 1 822                                                 | 1 521                                   | 8 530                                    | 976                                                                                            | 2 688   |
| WUPPERTAL                      | 145 862   | 513                                            | 912                                                     | 67 091                                                     | 5 694           | 19 088  | 9 210                                                 | 5 708                                   | 24 029                                   | 3 339                                                                                          | 10 278  |
| KREISE                         |           |                                                |                                                         |                                                            |                 |         |                                                       |                                         |                                          |                                                                                                |         |
| KLEVE                          | 67 433    | 2 210                                          | 692                                                     | 23 805                                                     | 4 996           | 9 981   | 3 081                                                 | 2 184                                   | 13 952                                   | 1 377                                                                                          | 5 147   |
| METTMANN                       | 160 389   | 857                                            | 931                                                     | 75 945                                                     | 6 933           | 29 738  | 6 275                                                 | 2 702                                   | 27 590                                   | 2 798                                                                                          | 6 620   |
| NEUSS                          | 121 086   | 1 158                                          | 5 750                                                   | 49 922                                                     | 6 911           | 21 029  | 6 774                                                 | 3 391                                   | 19 775                                   | 2 041                                                                                          | 4 335   |
| VIERSEN                        | 75 744    | 1 016                                          | 720                                                     | 33 616                                                     | 3 934           | 12 680  | 2 473                                                 | 1 570                                   | 13 560                                   | 861                                                                                            | 5 314   |
| WESEL                          | 111 830   | 1 521                                          | 18 394                                                  | 33 310                                                     | 8 450           | 13 890  | 3 840                                                 | 2 985                                   | 19 837                                   | 2 126                                                                                          | 7 477   |
| ZUSAMMEN                       | 1 866 678 | 12 196                                         | 68 542                                                  | 687 848                                                    | 103 357         | 299 260 | 102 639                                               | 72 381                                  | 372 964                                  | 43 836                                                                                         | 103 655 |
| DAVON: KREISFREIE STAEDETE     | 1 330 196 | 5 426                                          | 42 055                                                  | 471 250                                                    | 72 133          | 211 942 | 80 196                                                | 59 549                                  | 278 250                                  | 34 633                                                                                         | 74 762  |
| KREISE                         | 536 482   | 6 770                                          | 26 487                                                  | 216 598                                                    | 31 224          | 87 318  | 22 443                                                | 12 832                                  | 94 714                                   | 9 203                                                                                          | 28 893  |
| REG.-BEZ.KOELN                 |           |                                                |                                                         |                                                            |                 |         |                                                       |                                         |                                          |                                                                                                |         |
| KREISFREIE STAEDETE            |           |                                                |                                                         |                                                            |                 |         |                                                       |                                         |                                          |                                                                                                |         |
| AACHEN                         | 101 164   | 242                                            | 1 081                                                   | 29 244                                                     | 3 420           | 14 946  | 4 665                                                 | 5 997                                   | 31 551                                   | 3 716                                                                                          | 6 302   |
| BONN                           | 129 197   | 395                                            | 1 027                                                   | 20 473                                                     | 4 290           | 14 769  | 4 671                                                 | 6 278                                   | 38 299                                   | 14 888                                                                                         | 24 107  |
| KOELN                          | 431 004   | 1 159                                          | 5 678                                                   | 118 464                                                    | 20 594          | 67 802  | 30 469                                                | 37 610                                  | 111 160                                  | 14 416                                                                                         | 23 652  |
| LEVERKUSEN                     | 77 550    | 140                                            | 537                                                     | 49 705                                                     | 3 276           | 6 380   | 3 026                                                 | 1 190                                   | 9 716                                    | 891                                                                                            | 2 689   |
| KREISE                         |           |                                                |                                                         |                                                            |                 |         |                                                       |                                         |                                          |                                                                                                |         |
| AACHEN                         | 68 658    | 412                                            | 5 279                                                   | 29 687                                                     | 4 854           | 9 167   | 2 257                                                 | 1 237                                   | 10 852                                   | 1 234                                                                                          | 3 679   |
| DUEREN                         | 75 229    | 740                                            | 6 141                                                   | 28 894                                                     | 4 582           | 8 342   | 2 287                                                 | 1 698                                   | 15 981                                   | 982                                                                                            | 5 582   |
| ERFTKREIS                      | 104 065   | 964                                            | 10 420                                                  | 39 993                                                     | 8 046           | 14 193  | 5 967                                                 | 1 784                                   | 15 554                                   | 1 845                                                                                          | 5 299   |
| EUSKIRCHEN                     | 40 523    | 608                                            | 414                                                     | 14 681                                                     | 3 649           | 6 296   | 1 713                                                 | 1 140                                   | 7 932                                    | 729                                                                                            | 3 361   |
| HEINSBERG                      | 51 419    | 698                                            | 4 589                                                   | 19 871                                                     | 4 945           | 7 037   | 1 046                                                 | 1 438                                   | 6 820                                    | 1 067                                                                                          | 3 908   |
| ODERBERGISCHER KREIS           | 82 879    | 498                                            | 837                                                     | 45 236                                                     | 4 777           | 8 890   | 1 760                                                 | 1 601                                   | 14 960                                   | 1 175                                                                                          | 3 145   |
| RHEINISCH-BERGISCHER KREIS     | 62 738    | 714                                            | 466                                                     | 27 052                                                     | 3 864           | 9 393   | 1 535                                                 | 1 473                                   | 13 330                                   | 1 343                                                                                          | 3 568   |
| RHEIN-SIEG-KREIS               | 107 506   | 1 522                                          | 651                                                     | 44 689                                                     | 8 791           | 14 013  | 2 821                                                 | 3 219                                   | 20 637                                   | 4 308                                                                                          | 6 855   |
| ZUSAMMEN                       | 1 331 932 | 8 092                                          | 37 120                                                  | 467 989                                                    | 75 088          | 181 228 | 62 217                                                | 64 665                                  | 296 792                                  | 46 594                                                                                         | 92 147  |
| DAVON: KREISFREIE STAEDETE     | 738 915   | 1 936                                          | 8 323                                                   | 217 886                                                    | 31 580          | 103 897 | 42 831                                                | 51 075                                  | 190 726                                  | 33 911                                                                                         | 56 750  |
| KREISE                         | 593 017   | 6 156                                          | 28 797                                                  | 250 103                                                    | 43 508          | 77 331  | 19 386                                                | 13 590                                  | 106 066                                  | 12 683                                                                                         | 35 397  |
| REG.-BEZ.MUENSTER              |           |                                                |                                                         |                                                            |                 |         |                                                       |                                         |                                          |                                                                                                |         |
| KREISFREIE STAEDETE            |           |                                                |                                                         |                                                            |                 |         |                                                       |                                         |                                          |                                                                                                |         |
| BOTTRUP                        | 28 191    | 238                                            | 5 479                                                   | 5 547                                                      | 2 231           | 4 059   | 1 737                                                 | 601                                     | 5 502                                    | 444                                                                                            | 2 353   |
| GELSENKIRCHEN                  | 93 489    | 443                                            | 17 862                                                  | 28 192                                                     | 5 012           | 11 753  | 2 655                                                 | 1 974                                   | 18 320                                   | 2 584                                                                                          | 4 692   |
| MUENSTER                       | 111 502   | 1 097                                          | 2 062                                                   | 18 014                                                     | 5 801           | 17 227  | 4 295                                                 | 11 376                                  | 32 856                                   | 6 578                                                                                          | 12 196  |
| KREISE                         |           |                                                |                                                         |                                                            |                 |         |                                                       |                                         |                                          |                                                                                                |         |
| BORKEN                         | 97 434    | 1 835                                          | 675                                                     | 46 393                                                     | 8 355           | 14 396  | 3 335                                                 | 2 301                                   | 13 974                                   | 2 137                                                                                          | 4 033   |
| COESFELD                       | 41 664    | 1 139                                          | 309                                                     | 14 562                                                     | 3 639           | 6 034   | 863                                                   | 1 202                                   | 8 845                                    | 1 169                                                                                          | 3 902   |
| RECKLINGHAUSEN                 | 166 790   | 1 188                                          | 24 533                                                  | 50 850                                                     | 13 341          | 21 558  | 4 978                                                 | 3 703                                   | 33 556                                   | 3 344                                                                                          | 9 739   |
| STEINFURT                      | 105 553   | 1 375                                          | 4 927                                                   | 45 820                                                     | 7 061           | 13 710  | 3 813                                                 | 2 488                                   | 17 203                                   | 2 271                                                                                          | 6 885   |
| WARENDORF                      | 72 617    | 1 342                                          | 3 604                                                   | 36 651                                                     | 4 371           | 7 655   | 1 791                                                 | 1 891                                   | 10 436                                   | 1 790                                                                                          | 3 086   |
| ZUSAMMEN                       | 717 240   | 8 657                                          | 59 451                                                  | 246 029                                                    | 49 811          | 96 392  | 23 467                                                | 25 538                                  | 140 692                                  | 20 317                                                                                         | 46 886  |
| DAVON: KREISFREIE STAEDETE     | 233 182   | 1 778                                          | 25 403                                                  | 51 753                                                     | 13 044          | 33 039  | 8 687                                                 | 13 953                                  | 56 678                                   | 9 606                                                                                          | 19 241  |
| KREISE                         | 484 058   | 6 879                                          | 34 048                                                  | 194 276                                                    | 36 767          | 63 353  | 14 780                                                | 11 585                                  | 84 014                                   | 10 711                                                                                         | 27 645  |

1) SYSTEMATIK DER WIRTSCHAFTSZWEIGE (FASSUNG FUER DIE BERUFSZAEHLUNG 1970).-2) EINSCHL. DER PERSONEN "OHNE ANGABE" DER WIRTSCHAFTSABTEILUNG.

| KREISFREIE STADT/<br>LANDKREIS | INSGESAMT | DAVON IN DER WIRTSCHAFTSABTEILUNG 1)         |                                                          |                                                            |                 |         |                                                       |                                         |                                         |                                                                                          |         |
|--------------------------------|-----------|----------------------------------------------|----------------------------------------------------------|------------------------------------------------------------|-----------------|---------|-------------------------------------------------------|-----------------------------------------|-----------------------------------------|------------------------------------------------------------------------------------------|---------|
|                                |           | LAND-<br>FORSTW.<br>TIERH.<br>FISCHE-<br>REI | U.ENERGIE-<br>WIRTSCH.<br>U. WAS-<br>SERVERS.<br>BERGBAU | VERARBEI-<br>TENDES<br>GEMERBE<br>(OHNE BAU-<br>GEMERBE)2) | BAU-<br>GEMERBE | HANDEL  | VERKEHR<br>U. NACH-<br>RICHTEN-<br>UEBER-<br>MITTLUNG | KREDIT-<br>INST.<br>VERSICH.<br>GEWERBE | DIENT-<br>U. LEIST-<br>UNGEN,<br>A.N.G. | DRG. U. GEBIETS-<br>ERWERBS-<br>CHAR. U. SCHAFTEN<br>PRIVATE U. SOZ.-<br>HAUSH. VERSICH. |         |
| REG.-BEZ. DETMOLD              |           |                                              |                                                          |                                                            |                 |         |                                                       |                                         |                                         |                                                                                          |         |
| KREISFREIE STADT               |           |                                              |                                                          |                                                            |                 |         |                                                       |                                         |                                         |                                                                                          |         |
| BIELEFELD                      | 135 099   | 525                                          | 1 965                                                    | 53 240                                                     | 4 998           | 22 619  | 4 976                                                 | 5 349                                   | 32 335                                  | 3 227                                                                                    | 5 865   |
| KREISE                         |           |                                              |                                                          |                                                            |                 |         |                                                       |                                         |                                         |                                                                                          |         |
| GUETERSLOH                     | 112 253   | 1 120                                        | 553                                                      | 64 510                                                     | 6 337           | 12 623  | 4 578                                                 | 2 246                                   | 15 224                                  | 1 693                                                                                    | 3 369   |
| HERFORD                        | 82 989    | 582                                          | 711                                                      | 43 055                                                     | 4 477           | 12 338  | 2 845                                                 | 1 979                                   | 11 229                                  | 1 437                                                                                    | 4 336   |
| HUEXTER                        | 37 461    | 696                                          | 577                                                      | 14 805                                                     | 2 824           | 4 993   | 867                                                   | 1 027                                   | 9 098                                   | 345                                                                                      | 2 229   |
| LIPPE                          | 101 266   | 1 115                                        | 616                                                      | 46 603                                                     | 6 770           | 12 143  | 2 438                                                 | 3 127                                   | 20 631                                  | 1 510                                                                                    | 6 313   |
| MINDEN-LUEBBECKE               | 102 284   | 885                                          | 1 439                                                    | 44 081                                                     | 5 906           | 14 860  | 3 403                                                 | 2 381                                   | 22 615                                  | 1 421                                                                                    | 5 295   |
| PADERBORN                      | 80 266    | 773                                          | 591                                                      | 36 840                                                     | 5 339           | 9 279   | 3 287                                                 | 2 061                                   | 15 331                                  | 1 862                                                                                    | 4 903   |
| ZUSAMMEN                       | 651 618   | 5 696                                        | 6 452                                                    | 303 134                                                    | 36 651          | 88 855  | 22 394                                                | 18 170                                  | 126 461                                 | 11 495                                                                                   | 32 310  |
| DAVON: KREISFREIE STADT        | 135 099   | 525                                          | 1 965                                                    | 53 240                                                     | 4 998           | 22 619  | 4 976                                                 | 5 349                                   | 32 335                                  | 3 227                                                                                    | 5 865   |
| KREISE                         | 516 519   | 5 171                                        | 4 487                                                    | 249 894                                                    | 31 653          | 66 236  | 17 418                                                | 12 821                                  | 94 126                                  | 8 268                                                                                    | 26 445  |
| REG.-BEZ. ARNSBERG             |           |                                              |                                                          |                                                            |                 |         |                                                       |                                         |                                         |                                                                                          |         |
| KREISFREIE STAEDTE             |           |                                              |                                                          |                                                            |                 |         |                                                       |                                         |                                         |                                                                                          |         |
| BOCHUM                         | 137 014   | 508                                          | 2 344                                                    | 55 179                                                     | 7 174           | 20 107  | 5 494                                                 | 3 482                                   | 29 707                                  | 3 265                                                                                    | 9 754   |
| ORTMUND                        | 208 275   | 979                                          | 16 439                                                   | 54 488                                                     | 13 039          | 34 253  | 11 985                                                | 11 036                                  | 49 761                                  | 5 610                                                                                    | 10 685  |
| HAGEN                          | 78 849    | 198                                          | 1 543                                                    | 32 289                                                     | 3 865           | 11 397  | 6 538                                                 | 2 100                                   | 15 311                                  | 2 164                                                                                    | 3 444   |
| HAHM                           | 52 735    | 394                                          | 7 538                                                    | 14 834                                                     | 3 282           | 7 142   | 2 607                                                 | 1 482                                   | 9 815                                   | 1 693                                                                                    | 3 948   |
| HERNE                          | 50 215    | 261                                          | 7 041                                                    | 13 131                                                     | 7 701           | 5 978   | 2 713                                                 | 675                                     | 9 059                                   | 820                                                                                      | 2 836   |
| KREISE                         |           |                                              |                                                          |                                                            |                 |         |                                                       |                                         |                                         |                                                                                          |         |
| ENNEPE-RUHR-KREIS              | 110 483   | 634                                          | 1 327                                                    | 62 116                                                     | 4 704           | 12 315  | 3 183                                                 | 1 991                                   | 14 453                                  | 2 832                                                                                    | 6 928   |
| HOCHSAUERLANDKREIS             | 85 667    | 834                                          | 1 005                                                    | 43 283                                                     | 6 349           | 8 262   | 2 496                                                 | 2 188                                   | 16 583                                  | 944                                                                                      | 3 723   |
| NAERKISCHER KREIS              | 161 019   | 732                                          | 1 318                                                    | 100 308                                                    | 6 992           | 14 508  | 3 892                                                 | 3 339                                   | 21 172                                  | 1 649                                                                                    | 7 109   |
| OLPE                           | 40 918    | 272                                          | 663                                                      | 24 495                                                     | 2 021           | 4 179   | 1 014                                                 | 802                                     | 4 941                                   | 756                                                                                      | 1 775   |
| SIEGEN-WITTGENSTEIN            | 105 624   | 359                                          | 989                                                      | 52 235                                                     | 6 231           | 14 154  | 3 912                                                 | 2 849                                   | 16 168                                  | 2 083                                                                                    | 6 644   |
| SDEST                          | 83 579    | 893                                          | 491                                                      | 37 977                                                     | 5 156           | 10 592  | 1 959                                                 | 1 984                                   | 17 801                                  | 1 445                                                                                    | 5 281   |
| UNNA                           | 104 858   | 795                                          | 12 869                                                   | 38 096                                                     | 6 529           | 14 818  | 5 317                                                 | 2 130                                   | 15 868                                  | 2 695                                                                                    | 5 741   |
| ZUSAMMEN                       | 1 219 236 | 6 859                                        | 53 567                                                   | 528 431                                                    | 73 043          | 157 705 | 51 110                                                | 34 058                                  | 220 639                                 | 25 956                                                                                   | 67 868  |
| DAVON: KREISFREIE STAEDTE      | 527 088   | 2 340                                        | 34 905                                                   | 169 921                                                    | 35 061          | 78 877  | 29 337                                                | 18 775                                  | 113 653                                 | 13 552                                                                                   | 30 667  |
| KREISE                         | 692 148   | 4 519                                        | 18 662                                                   | 358 510                                                    | 37 982          | 78 828  | 21 773                                                | 15 283                                  | 106 986                                 | 12 404                                                                                   | 37 201  |
| LAND INSGESAMT                 |           |                                              |                                                          |                                                            |                 |         |                                                       |                                         |                                         |                                                                                          |         |
| DAVON: KREISFREIE STAEDTE      | 2 964 460 | 12 005                                       | 112 651                                                  | 964 050                                                    | 156 816         | 450 374 | 166 027                                               | 148 701                                 | 671 642                                 | 94 929                                                                                   | 187 285 |
| KREISE                         | 2 822 224 | 29 495                                       | 112 481                                                  | 1 269 381                                                  | 181 134         | 373 066 | 95 800                                                | 66 111                                  | 485 906                                 | 53 269                                                                                   | 155 581 |

| NR. DER<br>SYSTE-<br>MATIK 1) | WIRTSCHAFTSGLIEDERUNG                                       | INSGESAMT | UND ZWAR  |           |           |             |           |            |
|-------------------------------|-------------------------------------------------------------|-----------|-----------|-----------|-----------|-------------|-----------|------------|
|                               |                                                             |           | MAENNlich | WEIBlich  | ARBEITER  | ANGESTELLTE | DEUTSCHE  | AUSLAENDER |
| 0                             | LAND- U. FORSTWIRTSCH.,<br>TIERH. UND FISCHEREI             | 41 500    | 28 827    | 12 673    | 35 440    | 6 060       | 39 067    | 2 433      |
| 1 - 3                         | PRODUZIERENDES GEWERBE                                      | 2 794 047 | 2 213 527 | 580 520   | 1 948 193 | 845 854     | 2 504 244 | 289 803    |
| 1                             | ENERGIEWIRTSCHAFT, WAS-<br>SERVERSORGUNG, BERGBAU           | 225 132   | 208 832   | 16 300    | 158 079   | 67 053      | 198 428   | 26 704     |
| 2                             | VERARBEITENDES GEWERBE<br>(OHNE BAUGEWERBE)                 | 2 230 965 | 1 697 727 | 533 238   | 1 513 247 | 717 718     | 1 995 356 | 235 609    |
| 20                            | CHEMISCHE INDUSTRIE U.<br>MINERALOELVERARBEIT.              | 211 816   | 167 289   | 44 527    | 110 552   | 101 264     | 199 450   | 12 366     |
| 21                            | KUNSTSTOFF-, GUMMI- U.<br>ASBESTVERARBEITUNG                | 103 689   | 73 954    | 29 735    | 76 320    | 27 369      | 88 720    | 14 969     |
| 22                            | GEW.U.VERARB.V.STEINEN<br>U.ERDEN FEINKER.,GLAS             | 64 244    | 56 170    | 8 074     | 46 720    | 17 524      | 56 893    | 7 351      |
| 23                            | EISEN-,METALLERZ. GIES-<br>SERE U. STAHLVERF.               | 322 053   | 282 564   | 39 489    | 244 392   | 77 661      | 269 309   | 52 744     |
| 24,<br>25 07 1                | STAHL-, MASCHINEN- U.<br>FAHRZEUGBAU U. ADV.                | 607 033   | 523 131   | 83 902    | 402 098   | 204 135     | 545 857   | 61 176     |
| 25,(OHNE<br>25 07 1)          | ELEKTROTECHNIK (OHNE<br>ADV),FEINMECH., EBM-W.              | 416 661   | 282 241   | 134 420   | 283 447   | 133 214     | 372 811   | 43 850     |
| 26                            | HOLZ-,PAPIER- UND<br>DRUCKGEWERBE                           | 214 690   | 167 514   | 47 176    | 160 598   | 54 092      | 197 991   | 16 699     |
| 27                            | LEDER-, TEXTIL- U. BE-<br>KLEIDUNGSGEWERBE                  | 131 007   | 57 156    | 73 851    | 95 951    | 35 056      | 116 913   | 14 094     |
| 28 - 9                        | NAHRUNGS- U. GENUSS-<br>MITTELGEWERBE                       | 159 772   | 87 708    | 72 064    | 92 369    | 67 403      | 147 412   | 12 360     |
| 3                             | BAUGEWERBE                                                  | 337 950   | 306 968   | 30 982    | 276 867   | 61 083      | 310 460   | 27 490     |
| 30                            | BAUHAUPTGEWERBE                                             | 225 255   | 209 751   | 15 504    | 183 239   | 42 016      | 202 428   | 22 827     |
| 31                            | AUSBAU- U. BAUHILFSGEW.                                     | 112 695   | 97 217    | 15 478    | 93 628    | 19 067      | 108 032   | 4 663      |
| 4 - 5                         | HANDEL UND VERKEHR                                          | 1 085 267 | 575 168   | 510 099   | 389 194   | 696 073     | 1 038 626 | 46 641     |
| 4                             | HANDEL                                                      | 823 440   | 382 713   | 440 727   | 209 876   | 613 564     | 792 619   | 30 821     |
| 40 - 1                        | GROSSHANDEL                                                 | 289 734   | 189 666   | 100 068   | 98 046    | 191 688     | 275 456   | 14 278     |
| 42                            | HANDELSVERMITTLUNG                                          | 51 524    | 31 341    | 20 183    | 15 763    | 35 761      | 49 034    | 2 490      |
| 43                            | EINZELHANDEL                                                | 482 182   | 161 706   | 320 476   | 96 067    | 386 115     | 468 129   | 14 053     |
| 5                             | VERKEHR UND NACHRICH-<br>TENUEBERMITTLUNG                   | 261 827   | 192 455   | 69 372    | 179 318   | 82 509      | 246 007   | 15 820     |
| 50 0                          | EISENBAHNEN                                                 | 31 262    | 28 763    | 2 499     | 27 138    | 4 124       | 26 881    | 4 381      |
| 50 7                          | DEUTSCHE BUNDESPOST                                         | 51 357    | 25 036    | 26 321    | 40 221    | 11 136      | 49 652    | 1 705      |
| 50,(OHNE<br>50 0,7)           | VERKEHR (OH. EISEN-<br>BAHNEN U. BUNDESPOST)                | 179 208   | 138 656   | 40 552    | 111 959   | 67 249      | 169 474   | 9 734      |
| 6 - 9                         | SONST.WIRTSCHAFTSBEREICHE                                   | 1 863 424 | 737 697   | 1 125 727 | 536 720   | 1 326 704   | 1 764 222 | 99 202     |
| 6                             | KREDITINSTITUTE UND<br>VERSICHERUNGSGEWERBE                 | 214 812   | 106 314   | 108 498   | 9 060     | 205 752     | 212 296   | 2 516      |
| 60                            | KREDIT- U. FINANZIE-<br>RUNGSINSTITUTE                      | 145 108   | 67 444    | 77 664    | 6 678     | 138 430     | 143 517   | 1 591      |
| 61                            | VERSICHERUNGSGEWERBE                                        | 69 704    | 38 870    | 30 834    | 2 382     | 67 322      | 68 779    | 925        |
| 7                             | Dienstleistungen, A.N.G.                                    | 1 157 548 | 409 105   | 748 443   | 386 935   | 770 613     | 1 078 002 | 79 546     |
| 70 0                          | GASTSTAETTEN- UND BE-<br>HERBERGUNGSGEWERBE                 | 174 973   | 56 724    | 118 249   | 103 266   | 71 707      | 151 949   | 23 024     |
| 70 1 - 2                      | REINIGUNG,KOERPERPFLEGE                                     | 93 442    | 18 449    | 74 993    | 84 936    | 8 506       | 81 663    | 11 779     |
| 70 6 - 8                      | WISSENSCHAFT, BILDUNG,<br>KUNST UND PUBLIZISTIK             | 227 125   | 90 787    | 136 338   | 57 664    | 169 461     | 215 276   | 11 849     |
| 71 0 - 1                      | GESUNDHEITS- UND<br>VETERINAERWESEN                         | 349 204   | 68 351    | 280 853   | 49 865    | 299 339     | 330 783   | 18 421     |
| 71 2 - 7                      | RECHTS- UND WIRT-<br>SCHAFTSBERATUNG USW.                   | 208 409   | 99 555    | 108 854   | 23 651    | 184 758     | 202 156   | 6 253      |
| 71 8                          | SONST.DIENSTLEISTUNGEN                                      | 104 395   | 75 239    | 29 156    | 67 553    | 36 842      | 96 175    | 8 220      |
| 8                             | ORG.OH.ERWERBSCHARAKTER<br>UND PRIVATE HAUSHALTE            | 148 198   | 49 245    | 98 953    | 33 326    | 114 872     | 142 028   | 6 170      |
| 80 0                          | DARUNTER:<br>KIRCHEN, REL. U. WELT-<br>ANSCH. VEREINIGUNGEN | 37 546    | 18 490    | 27 056    | 9 157     | 28 389      | 36 482    | 1 064      |
| 80 1 - 7                      | ORGANISATIONEN D.WIRT-<br>SCHAFTSLEBENS U.UEBR.             | 101 527   | 37 690    | 63 837    | 18 362    | 83 165      | 96 826    | 4 701      |
| 9                             | GEBIETSKOERPERSCHAFTEN<br>UND SOZIALVERSICHERUNG            | 342 866   | 173 033   | 169 833   | 107 399   | 235 467     | 331 896   | 10 970     |
| 90                            | GEBIETSKOERPERSCHAFTEN                                      | 292 319   | 153 304   | 139 011   | 103 859   | 188 460     | 281 866   | 10 453     |
| 96                            | SOZIALVERSICHERUNG                                          | 50 547    | 19 725    | 30 822    | 3 540     | 47 007      | 50 030    | 517        |
| -                             | OHNE ANGABE                                                 | 2 466     | 457       | 2 009     | 2 115     | 351         | 2 204     | 182        |
|                               | INSGESAMT                                                   | 5 786 704 | 3 555 676 | 2 231 028 | 2 911 662 | 2 875 042   | 5 348 443 | 438 261    |

| ARBEITER/ANGESTELLTE<br>AUSLAENDER<br>-----<br>WIRTSCHAFTSABTEILUNG 1) | INS-<br>GESAMT | UNTER<br>20 | DAVON IM ALTER VON ... BIS UNTER ... JAHREN |         |           |           |         |         |         |        | 65 UND<br>MEHR |
|------------------------------------------------------------------------|----------------|-------------|---------------------------------------------|---------|-----------|-----------|---------|---------|---------|--------|----------------|
|                                                                        |                |             | 20 - 25                                     | 25 - 30 | 30 - 40   | 40 - 50   | 50 - 55 | 55 - 60 | 60 - 65 |        |                |
| INSGESAMT                                                              |                |             |                                             |         |           |           |         |         |         |        |                |
| ARBEITER                                                               |                |             |                                             |         |           |           |         |         |         |        |                |
| LAND- UND FORSTWIRTSCHAFT,<br>TIERHALTUNG UND FISCHEREI                | 35 440         | 4 958       | 9 596                                       | 6 639   | 5 770     | 3 532     | 2 329   | 1 826   | 655     | 135    |                |
| ENERGIEWIRTSCHAFT UND WAS-<br>SERVERSORGUNG, BERGBAU                   | 158 079        | 10 307      | 25 268                                      | 25 586  | 35 567    | 35 445    | 17 706  | 7 113   | 1 075   | 12     |                |
| VERARBEITENDES GEWERBE<br>(OHNE BAUGEWERBE) 2)                         | 1 515 362      | 101 035     | 244 319                                     | 232 039 | 323 881   | 298 169   | 182 895 | 109 850 | 21 033  | 2 141  |                |
| BAUGEWERBE                                                             | 276 867        | 25 229      | 46 818                                      | 39 479  | 54 405    | 52 555    | 36 024  | 20 076  | 2 041   | 240    |                |
| HANDEL                                                                 | 209 876        | 13 894      | 36 168                                      | 34 029  | 48 624    | 37 836    | 21 731  | 13 345  | 3 339   | 910    |                |
| VERKEHR UND NACHRICHTEN-<br>UEBERMITTLUNG                              | 179 318        | 8 955       | 19 800                                      | 22 675  | 46 951    | 41 824    | 22 587  | 13 475  | 2 765   | 286    |                |
| KREDITINSTITUTE UND VER-<br>SICHERUNGSGEWERBE                          | 9 060          | 34          | 192                                         | 493     | 1 389     | 2 448     | 2 186   | 1 723   | 468     | 127    |                |
| Dienstleistungen, A.N.G.<br>ORGAN. OH.ERWERBSCHARAKTER                 | 386 935        | 32 777      | 66 475                                      | 49 938  | 75 871    | 75 421    | 44 921  | 30 888  | 7 753   | 2 891  |                |
| UND PRIVATE HAUSHALTE                                                  | 33 326         | 3 617       | 5 920                                       | 2 751   | 4 819     | 5 948     | 4 740   | 3 811   | 1 198   | 522    |                |
| GEBIETSKOERPERSCHAFTEN UND<br>SOZIALVERSICHERUNG                       | 107 399        | 3 816       | 8 730                                       | 10 325  | 19 936    | 24 339    | 20 069  | 15 888  | 4 056   | 240    |                |
| ZUSAMMEN                                                               | 2 911 662      | 204 622     | 463 286                                     | 423 954 | 617 213   | 577 517   | 355 188 | 217 995 | 44 383  | 7 504  |                |
| ANGESTELLTE                                                            |                |             |                                             |         |           |           |         |         |         |        |                |
| LAND- UND FORSTWIRTSCHAFT,<br>TIERHALTUNG UND FISCHEREI                | 6 060          | 147         | 585                                         | 1 022   | 1 639     | 1 307     | 665     | 426     | 209     | 60     |                |
| ENERGIEWIRTSCHAFT UND WAS-<br>SERVERSORGUNG, BERGBAU                   | 67 053         | 709         | 3 626                                       | 6 807   | 20 233    | 17 896    | 10 750  | 5 630   | 1 384   | 18     |                |
| VERARBEITENDES GEWERBE<br>(OHNE BAUGEWERBE) 2)                         | 718 069        | 22 420      | 73 798                                      | 85 336  | 173 197   | 186 192   | 102 131 | 54 945  | 18 050  | 2 000  |                |
| BAUGEWERBE                                                             | 61 083         | 1 590       | 4 806                                       | 6 197   | 14 155    | 16 530    | 10 144  | 5 719   | 1 543   | 399    |                |
| HANDEL                                                                 | 613 564        | 35 373      | 105 096                                     | 92 718  | 137 878   | 136 224   | 62 885  | 32 146  | 9 184   | 2 060  |                |
| VERKEHR UND NACHRICHTEN-<br>UEBERMITTLUNG                              | 82 509         | 2 851       | 14 809                                      | 12 453  | 19 974    | 17 706    | 7 984   | 4 811   | 1 679   | 242    |                |
| KREDITINSTITUTE UND VER-<br>SICHERUNGSGEWERBE                          | 205 752        | 5 390       | 35 011                                      | 35 087  | 58 560    | 42 261    | 17 370  | 9 247   | 2 679   | 147    |                |
| Dienstleistungen, A.N.G.<br>ORGAN. OH.ERWERBSCHARAKTER                 | 770 613        | 36 781      | 126 409                                     | 141 667 | 219 009   | 142 991   | 58 538  | 32 156  | 11 031  | 2 031  |                |
| UND PRIVATE HAUSHALTE                                                  | 114 872        | 2 982       | 12 118                                      | 16 289  | 35 372    | 25 310    | 11 883  | 7 341   | 2 977   | 600    |                |
| GEBIETSKOERPERSCHAFTEN UND<br>SOZIALVERSICHERUNG                       | 235 467        | 8 596       | 26 833                                      | 31 645  | 62 937    | 51 877    | 27 926  | 18 600  | 6 781   | 272    |                |
| ZUSAMMEN                                                               | 2 875 042      | 116 839     | 403 091                                     | 429 221 | 742 954   | 638 294   | 310 276 | 171 021 | 55 517  | 7 829  |                |
| INSGESAMT                                                              |                |             |                                             |         |           |           |         |         |         |        |                |
| LAND- UND FORSTWIRTSCHAFT,<br>TIERHALTUNG UND FISCHEREI                | 41 500         | 5 105       | 10 181                                      | 7 661   | 7 409     | 4 839     | 2 994   | 2 252   | 864     | 195    |                |
| ENERGIEWIRTSCHAFT UND WAS-<br>SERVERSORGUNG, BERGBAU                   | 225 132        | 11 016      | 28 894                                      | 32 393  | 55 800    | 53 341    | 28 456  | 12 743  | 2 459   | 30     |                |
| VERARBEITENDES GEWERBE<br>(OHNE BAUGEWERBE) 2)                         | 2 233 431      | 123 455     | 318 117                                     | 317 375 | 497 078   | 484 361   | 285 026 | 164 795 | 39 083  | 4 141  |                |
| BAUGEWERBE                                                             | 337 950        | 26 819      | 51 624                                      | 45 676  | 68 560    | 69 085    | 46 168  | 25 795  | 3 584   | 639    |                |
| HANDEL                                                                 | 823 440        | 49 267      | 141 264                                     | 126 747 | 186 502   | 174 060   | 84 616  | 45 491  | 12 523  | 2 970  |                |
| VERKEHR UND NACHRICHTEN-<br>UEBERMITTLUNG                              | 261 827        | 11 806      | 34 609                                      | 35 128  | 66 925    | 59 530    | 30 571  | 18 286  | 4 444   | 528    |                |
| KREDITINSTITUTE UND VER-<br>SICHERUNGSGEWERBE                          | 214 812        | 5 424       | 35 203                                      | 35 580  | 59 949    | 44 709    | 19 556  | 10 970  | 3 147   | 274    |                |
| Dienstleistungen, A.N.G.<br>ORGAN. OH.ERWERBSCHARAKTER                 | 1 157 548      | 69 558      | 192 884                                     | 191 605 | 294 880   | 218 412   | 103 459 | 63 044  | 18 784  | 4 922  |                |
| UND PRIVATE HAUSHALTE                                                  | 148 198        | 6 599       | 18 038                                      | 19 040  | 40 191    | 31 258    | 16 623  | 11 152  | 4 175   | 1 122  |                |
| GEBIETSKOERPERSCHAFTEN UND<br>SOZIALVERSICHERUNG                       | 342 866        | 12 412      | 35 563                                      | 41 970  | 82 873    | 76 216    | 47 995  | 34 488  | 10 837  | 512    |                |
| INSGESAMT                                                              | 5 786 704      | 321 461     | 866 377                                     | 853 175 | 1 360 167 | 1 215 811 | 665 464 | 389 016 | 99 900  | 15 333 |                |
| DARUNTER: AUSLAENDER                                                   |                |             |                                             |         |           |           |         |         |         |        |                |
| LAND- UND FORSTWIRTSCHAFT,<br>TIERHALTUNG UND FISCHEREI                | 2 433          | 104         | 294                                         | 361     | 595       | 633       | 273     | 142     | 27      | 4      |                |
| ENERGIEWIRTSCHAFT UND WAS-<br>SERVERSORGUNG, BERGBAU                   | 26 704         | 1 479       | 3 894                                       | 3 189   | 4 619     | 11 048    | 2 111   | 323     | 40      | 1      |                |
| VERARBEITENDES GEWERBE<br>(OHNE BAUGEWERBE) 2)                         | 235 791        | 12 055      | 29 068                                      | 29 781  | 51 638    | 72 663    | 26 143  | 11 908  | 2 402   | 133    |                |
| BAUGEWERBE                                                             | 27 490         | 1 665       | 2 518                                       | 2 588   | 5 868     | 9 096     | 3 749   | 1 818   | 168     | 20     |                |
| HANDEL                                                                 | 30 821         | 3 059       | 5 389                                       | 4 856   | 7 840     | 6 343     | 1 974   | 1 029   | 283     | 48     |                |
| VERKEHR UND NACHRICHTEN-<br>UEBERMITTLUNG                              | 15 820         | 789         | 1 749                                       | 1 854   | 3 402     | 4 427     | 2 099   | 1 217   | 269     | 14     |                |
| KREDITINSTITUTE UND VER-<br>SICHERUNGSGEWERBE                          | 2 516          | 57          | 284                                         | 350     | 756       | 717       | 188     | 127     | 34      | 3      |                |
| Dienstleistungen, A.N.G.<br>ORGAN. OH.ERWERBSCHARAKTER                 | 79 546         | 6 489       | 11 079                                      | 10 098  | 21 877    | 20 403    | 5 623   | 2 964   | 845     | 168    |                |
| UND PRIVATE HAUSHALTE                                                  | 6 170          | 1 115       | 1 072                                       | 515     | 1 394     | 1 328     | 404     | 244     | 77      | 21     |                |
| GEBIETSKOERPERSCHAFTEN UND<br>SOZIALVERSICHERUNG                       | 10 970         | 554         | 980                                         | 1 193   | 2 744     | 2 957     | 1 291   | 803     | 426     | 22     |                |
| ZUSAMMEN                                                               | 438 261        | 27 366      | 56 327                                      | 54 785  | 100 733   | 129 615   | 43 855  | 20 575  | 4 571   | 434    |                |

| ARBEITER/ANGESTELLTE<br>AUSLAENDER<br>-----<br>WIRTSCHAFTSABTEILUNG 1)           | INS-<br>GESAMT | DAVON IM ALTER VON ... BIS UNTER ... JAHREN |         |         |         |         |         |         |         |                |
|----------------------------------------------------------------------------------|----------------|---------------------------------------------|---------|---------|---------|---------|---------|---------|---------|----------------|
|                                                                                  |                | UNTER<br>20                                 | 20 - 25 | 25 - 30 | 30 - 40 | 40 - 50 | 50 - 55 | 55 - 60 | 60 - 65 | 65 UND<br>MEHR |
| DARUNTER: WEIBLICH                                                               |                |                                             |         |         |         |         |         |         |         |                |
| ARBEITER                                                                         |                |                                             |         |         |         |         |         |         |         |                |
| LAND- UND FORSTWIRTSCHAFT,<br>TIERHALTUNG UND FISCHEREI                          | 9 307          | 1 978                                       | 3 479   | 1 485   | 828     | 645     | 423     | 306     | 110     | 53             |
| ENERGIEWIRTSCHAFT UND WAS-<br>SERVERSORGUNG, BERGBAU                             | 2 831          | 46                                          | 177     | 238     | 470     | 761     | 681     | 402     | 52      | 4              |
| VERARBEITENDES GEWERBE<br>(OHNE BAUGEWERBE) 2)                                   | 275 901        | 14 804                                      | 54 558  | 41 551  | 55 666  | 55 063  | 32 206  | 19 330  | 2 223   | 500            |
| BAUGEWERBE                                                                       | 4 789          | 875                                         | 1 162   | 446     | 604     | 763     | 493     | 343     | 79      | 24             |
| HANDEL                                                                           | 54 979         | 3 422                                       | 10 714  | 7 193   | 9 916   | 10 981  | 7 061   | 4 664   | 777     | 251            |
| VERKEHR UND NACHRICHTEN-<br>UEBERMITTLUNG                                        | 26 258         | 1 096                                       | 2 808   | 2 532   | 5 483   | 6 813   | 4 355   | 2 864   | 286     | 21             |
| KREDITINSTITUTE UND VER-<br>SICHERUNGSGEWERBE                                    | 5 404          | 13                                          | 97      | 246     | 786     | 1 506   | 1 376   | 1 087   | 231     | 62             |
| Dienstleistungen, A.N.G.<br>ORGAN. OH. ERWERBSCHARAKTER<br>UND PRIVATE HAUSHALTE | 220 581        | 21 299                                      | 40 489  | 24 550  | 38 229  | 45 220  | 27 382  | 18 602  | 3 803   | 1 007          |
| GEBIETSKOERPERSCHAFTEN UND<br>SOZIALVERSICHERUNG                                 | 21 510         | 1 859                                       | 3 547   | 1 565   | 2 981   | 4 288   | 3 439   | 2 688   | 805     | 338            |
| ZUSAMMEN                                                                         | 32 665         | 961                                         | 2 234   | 2 040   | 5 115   | 8 537   | 7 158   | 5 582   | 944     | 94             |
|                                                                                  | 654 225        | 46 353                                      | 119 265 | 81 846  | 120 078 | 134 577 | 84 574  | 55 868  | 9 310   | 2 354          |
| ANGESTELLTE                                                                      |                |                                             |         |         |         |         |         |         |         |                |
| LAND- UND FORSTWIRTSCHAFT,<br>TIERHALTUNG UND FISCHEREI                          | 3 366          | 124                                         | 463     | 587     | 842     | 764     | 324     | 189     | 51      | 22             |
| ENERGIEWIRTSCHAFT UND WAS-<br>SERVERSORGUNG, BERGBAU                             | 13 469         | 497                                         | 2 401   | 2 565   | 3 883   | 2 596   | 1 066   | 415     | 46      | -              |
| VERARBEITENDES GEWERBE<br>(OHNE BAUGEWERBE) 2)                                   | 259 346        | 17 034                                      | 53 011  | 43 060  | 56 982  | 52 616  | 23 195  | 10 919  | 1 960   | 569            |
| BAUGEWERBE                                                                       | 26 193         | 1 193                                       | 3 461   | 3 032   | 6 057   | 7 015   | 3 414   | 1 512   | 394     | 115            |
| HANDEL                                                                           | 385 748        | 26 552                                      | 78 116  | 61 030  | 76 423  | 82 798  | 38 491  | 18 329  | 3 072   | 937            |
| VERKEHR UND NACHRICHTEN-<br>UEBERMITTLUNG                                        | 43 114         | 1 952                                       | 10 332  | 7 402   | 9 497   | 8 227   | 3 346   | 1 885   | 382     | 91             |
| KREDITINSTITUTE UND VER-<br>SICHERUNGSGEWERBE                                    | 103 094        | 3 360                                       | 21 490  | 21 352  | 27 495  | 18 170  | 7 353   | 3 439   | 401     | 34             |
| Dienstleistungen, A.N.G.<br>ORGAN. OH. ERWERBSCHARAKTER<br>UND PRIVATE HAUSHALTE | 527 862        | 33 948                                      | 113 013 | 105 995 | 132 325 | 85 309  | 34 254  | 17 635  | 4 402   | 981            |
| GEBIETSKOERPERSCHAFTEN UND<br>SOZIALVERSICHERUNG                                 | 77 443         | 2 685                                       | 10 649  | 12 807  | 21 593  | 16 164  | 7 750   | 4 296   | 1 239   | 260            |
| ZUSAMMEN                                                                         | 137 168        | 6 963                                       | 21 909  | 23 404  | 35 653  | 27 581  | 12 665  | 7 312   | 1 614   | 67             |
|                                                                                  | 1 576 803      | 94 308                                      | 314 845 | 281 234 | 370 750 | 301 240 | 131 858 | 65 931  | 13 561  | 3 076          |
| INSGESAMT                                                                        |                |                                             |         |         |         |         |         |         |         |                |
| LAND- UND FORSTWIRTSCHAFT,<br>TIERHALTUNG UND FISCHEREI                          | 12 673         | 2 102                                       | 3 942   | 2 072   | 1 670   | 1 409   | 747     | 495     | 161     | 75             |
| ENERGIEWIRTSCHAFT UND WAS-<br>SERVERSORGUNG, BERGBAU                             | 16 300         | 543                                         | 2 578   | 2 803   | 4 353   | 3 357   | 1 747   | 817     | 98      | 4              |
| VERARBEITENDES GEWERBE<br>(OHNE BAUGEWERBE) 2)                                   | 535 247        | 31 838                                      | 107 569 | 84 611  | 112 648 | 107 679 | 55 401  | 30 249  | 4 183   | 1 069          |
| BAUGEWERBE                                                                       | 30 982         | 2 068                                       | 4 623   | 3 478   | 6 661   | 7 778   | 3 907   | 1 855   | 473     | 139            |
| HANDEL                                                                           | 440 727        | 29 974                                      | 88 830  | 68 223  | 86 339  | 93 779  | 45 552  | 22 993  | 3 849   | 1 188          |
| VERKEHR UND NACHRICHTEN-<br>UEBERMITTLUNG                                        | 69 372         | 3 048                                       | 13 140  | 9 934   | 14 980  | 15 040  | 7 701   | 4 749   | 668     | 112            |
| KREDITINSTITUTE UND VER-<br>SICHERUNGSGEWERBE                                    | 108 498        | 3 373                                       | 21 587  | 21 598  | 28 281  | 19 676  | 8 729   | 4 526   | 632     | 96             |
| Dienstleistungen, A.N.G.<br>ORGAN. OH. ERWERBSCHARAKTER<br>UND PRIVATE HAUSHALTE | 748 443        | 55 247                                      | 153 502 | 130 545 | 170 554 | 130 529 | 61 636  | 36 237  | 8 205   | 1 988          |
| GEBIETSKOERPERSCHAFTEN UND<br>SOZIALVERSICHERUNG                                 | 98 953         | 4 544                                       | 14 196  | 14 372  | 24 574  | 20 452  | 11 189  | 6 984   | 2 044   | 598            |
| ZUSAMMEN                                                                         | 169 833        | 7 924                                       | 24 143  | 25 444  | 40 768  | 36 118  | 19 823  | 12 894  | 2 558   | 161            |
|                                                                                  | 2 231 028      | 140 461                                     | 434 110 | 363 080 | 490 828 | 435 817 | 216 432 | 121 799 | 22 871  | 5 430          |
| DARUNTER: AUSLAENDER                                                             |                |                                             |         |         |         |         |         |         |         |                |
| LAND- UND FORSTWIRTSCHAFT,<br>TIERHALTUNG UND FISCHEREI                          | 427            | 36                                          | 85      | 55      | 94      | 114     | 33      | 7       | 2       | 1              |
| ENERGIEWIRTSCHAFT UND WAS-<br>SERVERSORGUNG, BERGBAU                             | 198            | 6                                           | 19      | 15      | 61      | 73      | 16      | 8       | -       | -              |
| VERARBEITENDES GEWERBE<br>(OHNE BAUGEWERBE) 2)                                   | 49 736         | 2 661                                       | 6 694   | 4 125   | 13 979  | 14 203  | 3 902   | 1 872   | 277     | 23             |
| BAUGEWERBE                                                                       | 651            | 61                                          | 101     | 80      | 189     | 157     | 36      | 19      | 8       | -              |
| HANDEL                                                                           | 11 690         | 1 537                                       | 2 495   | 1 789   | 2 837   | 2 179   | 517     | 271     | 56      | 9              |
| VERKEHR UND NACHRICHTEN-<br>UEBERMITTLUNG                                        | 2 133          | 118                                         | 351     | 342     | 617     | 497     | 120     | 74      | 14      | -              |
| KREDITINSTITUTE UND VER-<br>SICHERUNGSGEWERBE                                    | 1 402          | 27                                          | 181     | 213     | 456     | 395     | 71      | 46      | 11      | 2              |
| Dienstleistungen, A.N.G.<br>ORGAN. OH. ERWERBSCHARAKTER<br>UND PRIVATE HAUSHALTE | 44 100         | 4 208                                       | 6 676   | 4 975   | 11 877  | 11 728  | 2 799   | 1 450   | 326     | 61             |
| GEBIETSKOERPERSCHAFTEN UND<br>SOZIALVERSICHERUNG                                 | 3 522          | 537                                         | 647     | 313     | 825     | 830     | 207     | 117     | 39      | 7              |
| ZUSAMMEN                                                                         | 4 173          | 223                                         | 455     | 526     | 1 197   | 1 150   | 341     | 192     | 85      | 4              |
|                                                                                  | 118 032        | 9 414                                       | 17 704  | 14 433  | 32 132  | 31 326  | 8 042   | 4 056   | 818     | 107            |



5 SOZIALVERSICHERUNGSPFLICHTIG BESCHAEFFTIGTE ARBEITNEHMER AM 31.12.1989 NACH AUSGEWAHLTEN  
WIRTSCHAFTSUNTERABTEILUNGEN UND STELLUNG IM BERUF

17

| NUMMER<br>DER<br>SYSTEMATIK 1) | WIRTSCHAFTSGLIEDERUNG                                       | INS-<br>GESAMT | ZUSAMMEN  | VOLLZEITBESCHAEFFTIGTE |                                  |             | TEILZEITBESCHAEFFTIGTE                  |          |                  |                  |         |
|--------------------------------|-------------------------------------------------------------|----------------|-----------|------------------------|----------------------------------|-------------|-----------------------------------------|----------|------------------|------------------|---------|
|                                |                                                             |                |           | ARBEITER               |                                  | ANGESTELLTE | ARBEI-<br>TER                           |          | ANGE-<br>STELLTE |                  |         |
|                                |                                                             |                |           | ZUSAMMEN               | DARUNTER<br>FACHARBEI-<br>TER 2) | ZUSAMMEN    | DARUNTER<br>IN BERUFL.<br>AUSBILDUNG 3) | ZUSAMMEN | ARBEI-<br>TER    | ANGE-<br>STELLTE |         |
|                                |                                                             |                |           | INSGESAMT              |                                  |             |                                         |          |                  |                  |         |
| 0                              | LAND- U. FORSTWIRTSCH.,<br>TIERH. UND FISCHEREI             | 41 500         | 40 131    | 34 745                 | 17 584                           | -           | 5 386                                   | -        | 1 369            | 695              | 674     |
| 1 - 3                          | PRODUZIERENDES GEWERBE                                      | 2 794 047      | 2 720 549 | 1 914 849              | 982 740                          | -           | 805 700                                 | -        | 73 498           | 33 344           | 40 154  |
| 1                              | ENERGIEWIRTSCHAFT, MAS-<br>SERVERSORGUNG, BERGBAU           | 225 132        | 221 888   | 155 929                | 119 746                          | -           | 65 959                                  | -        | 3 244            | 2 150            | 1 094   |
| 2                              | VERARBEITENDES GEWERBE<br>(OHNE BAUGEWERBE)                 | 2 230 965      | 2 167 657 | 1 483 633              | 670 885                          | -           | 684 024                                 | -        | 63 308           | 29 614           | 33 694  |
| 20                             | CHEMISCHE INDUSTRIE U.<br>MINERALOELVERARBEIT.              | 211 816        | 206 015   | 108 514                | 51 074                           | -           | 97 501                                  | -        | 5 801            | 2 038            | 3 763   |
| 21                             | KUNSTSTOFF-, GUMMI- U.<br>ASBESTVERARBEITUNG                | 103 689        | 100 997   | 74 822                 | 18 714                           | -           | 26 175                                  | -        | 2 692            | 1 498            | 1 194   |
| 22                             | GEW.U. VERARB.V. STEINEN<br>U. ERDEN FEINKER., GLAS         | 64 244         | 63 019    | 46 319                 | 18 871                           | -           | 16 700                                  | -        | 1 225            | 401              | 824     |
| 23                             | EISEN-, METALLERZ. GIES-<br>SEREI U. STAHLVERF.             | 322 053        | 317 326   | 242 636                | 86 216                           | -           | 74 690                                  | -        | 4 727            | 1 756            | 2 971   |
| 24,<br>25 07 1                 | STAHL-, MASCHINEN- U.<br>FAHRZEUGBAU U. ADV.                | 607 033        | 596 718   | 399 936                | 239 166                          | -           | 196 782                                 | -        | 10 315           | 2 962            | 7 353   |
| 25, (OHNE<br>25 07 1)          | ELEKTROTECHNIK (OHNE<br>ADV.), FEINMECH., EBM-W.            | 416 661        | 402 244   | 275 323                | 96 873                           | -           | 126 921                                 | -        | 14 417           | 8 124            | 6 293   |
| 26                             | HDLZ-, PAPIER- UND<br>DRUCKGEWERBE                          | 214 690        | 207 966   | 157 601                | 76 446                           | -           | 50 365                                  | -        | 6 724            | 2 997            | 3 727   |
| 27                             | LEDER-, TEXTIL- U. BE-<br>KLEIDUNGSGEWERBE                  | 131 007        | 121 589   | 88 962                 | 43 490                           | -           | 32 627                                  | -        | 9 418            | 6 989            | 2 429   |
| 28 - 9                         | NAHRUNGS- U. GENUSS-<br>MITTELGEWERBE                       | 159 772        | 151 783   | 89 520                 | 40 035                           | -           | 62 263                                  | -        | 7 989            | 2 849            | 5 140   |
| 3                              | BAUGEWERBE                                                  | 337 950        | 331 004   | 275 287                | 192 109                          | -           | 55 717                                  | -        | 6 946            | 1 580            | 5 366   |
| 30                             | BAUHAUPTGEWERBE                                             | 225 255        | 221 956   | 182 722                | 130 082                          | -           | 39 234                                  | -        | 3 299            | 517              | 2 782   |
| 31                             | AUSBAU- U. BAUHILFSGEW.                                     | 112 695        | 109 048   | 92 565                 | 62 027                           | -           | 16 483                                  | -        | 3 647            | 1 063            | 2 584   |
| 4 - 5                          | HANDEL UND VERKEHR                                          | 1 085 267      | 925 489   | 349 044                | 148 934                          | -           | 576 445                                 | -        | 159 778          | 40 150           | 119 628 |
| 4                              | HANDEL                                                      | 823 440        | 692 713   | 189 290                | 81 333                           | -           | 503 423                                 | -        | 130 727          | 20 586           | 110 141 |
| 40 - 1                         | GROSSHANDEL                                                 | 289 734        | 270 851   | 91 870                 | 31 763                           | -           | 178 981                                 | -        | 18 883           | 6 176            | 12 707  |
| 42                             | HANDELSVERMITTLUNG                                          | 51 524         | 47 508    | 14 759                 | 7 581                            | -           | 32 749                                  | -        | 4 016            | 1 004            | 3 012   |
| 43                             | EINZELHANDEL                                                | 482 182        | 374 354   | 82 661                 | 41 989                           | -           | 291 693                                 | -        | 107 828          | 13 406           | 94 422  |
| 5                              | VERKEHR UND NACHRICHT-<br>TENUEBERMITTLUNG                  | 261 827        | 232 776   | 159 754                | 67 601                           | -           | 73 022                                  | -        | 29 051           | 19 564           | 9 487   |
| 50 0                           | EISENBAHNEN                                                 | 31 262         | 30 896    | 26 967                 | 10 675                           | -           | 3 929                                   | -        | 366              | 171              | 195     |
| 50 7                           | DEUTSCHE BUNDESPOST                                         | 51 357         | 30 891    | 24 313                 | 15 468                           | -           | 6 578                                   | -        | 20 466           | 15 908           | 4 558   |
| 50, (OHNE<br>50 0, 7)          | VERKEHR (OH. EISEN-<br>BAHNEN U. BUNDESPOST)                | 179 208        | 170 989   | 108 474                | 41 458                           | -           | 62 515                                  | -        | 8 219            | 3 485            | 4 734   |
| 6 - 9                          | SONST. WIRTSCHAFTSBEREICHE                                  | 1 863 424      | 1 566 215 | 415 651                | 151 558                          | -           | 1 150 564                               | -        | 297 209          | 121 069          | 176 140 |
| 6                              | KREDITINSTITUTE UND<br>VERSICHERUNGSGEWERBE                 | 214 812        | 193 774   | 4 514                  | 1 275                            | -           | 189 260                                 | -        | 21 038           | 4 546            | 16 492  |
| 60                             | KREDIT- U. FINANZIE-<br>RUNGSINSTITUTE                      | 145 108        | 129 314   | 2 907                  | 870                              | -           | 126 407                                 | -        | 15 794           | 3 771            | 12 023  |
| 61                             | VERSICHERUNGSGEWERBE                                        | 69 704         | 64 460    | 1 607                  | 405                              | -           | 62 853                                  | -        | 5 244            | 775              | 4 469   |
| 7                              | Dienstleistungen, A.N.G.                                    | 1 157 548      | 972 435   | 306 122                | 115 400                          | -           | 666 313                                 | -        | 185 113          | 80 813           | 104 300 |
| 70 0                           | GASTSTAETTEN- UND BE-<br>HERBERGUNGSGEWERBE                 | 174 973        | 148 212   | 86 752                 | 28 792                           | -           | 61 460                                  | -        | 26 761           | 16 514           | 10 247  |
| 70 1 - 2                       | REINIGUNG, KOERPERPFLEGE                                    | 93 442         | 74 482    | 67 182                 | 32 967                           | -           | 7 300                                   | -        | 18 960           | 17 754           | 1 206   |
| 70 6 - 8                       | WISSENSCHAFT, BILDUNG,<br>KUNST UND PUBLIZISTIK             | 227 125        | 166 333   | 32 030                 | 11 983                           | -           | 134 303                                 | -        | 60 792           | 25 634           | 35 158  |
| 71 0 - 1                       | GESUNDEHEITS- UND<br>VETERINAERWESEN                        | 349 204        | 292 666   | 34 214                 | 8 195                            | -           | 258 452                                 | -        | 56 538           | 15 651           | 40 887  |
| 71 2 - 7                       | RECHTS- UND WIRT-<br>SCHAFTSBERATUNG USW.                   | 208 409        | 191 569   | 21 237                 | 11 207                           | -           | 170 332                                 | -        | 16 840           | 2 414            | 14 426  |
| 71 8                           | SONST. DIENSTLEISTUNGEN                                     | 104 395        | 99 173    | 64 707                 | 22 256                           | -           | 34 466                                  | -        | 5 222            | 2 846            | 2 376   |
| 8                              | ORG. OH. ERWERBSCHARAKTER<br>UND PRIVATE HAUSHALTE          | 148 198        | 114 948   | 22 008                 | 5 309                            | -           | 92 940                                  | -        | 33 250           | 11 318           | 21 932  |
| 80 0                           | DARUNTER:<br>KIRCHEN, REL. U. WELT-<br>ANSCH. VEREINIGUNGEN | 37 546         | 23 457    | 3 504                  | 1 085                            | -           | 19 953                                  | -        | 14 089           | 5 653            | 8 436   |
| 80 1 - 7                       | ORGANISATIONEN D. WIRT-<br>SCHAFTSLEBENS U. UEBR.           | 101 527        | 84 371    | 14 132                 | 2 623                            | -           | 70 239                                  | -        | 17 156           | 4 230            | 12 926  |
| 9                              | GEBIETSKOERPERSCHAFTEN<br>UND SOZIALVERSICHERUNG            | 342 866        | 285 058   | 83 007                 | 29 574                           | -           | 202 051                                 | -        | 57 808           | 24 392           | 33 416  |
| 90                             | GEBIETSKOERPERSCHAFTEN                                      | 292 319        | 240 773   | 81 290                 | 29 079                           | -           | 159 483                                 | -        | 51 546           | 22 569           | 28 977  |
| 96                             | SOZIALVERSICHERUNG                                          | 50 547         | 44 285    | 1 717                  | 495                              | -           | 42 568                                  | -        | 6 262            | 1 823            | 4 439   |
| -                              | OHNE ANGABE                                                 | 2 466          | 2 464     | 2 114                  | 8                                | -           | 350                                     | -        | 2                | 1                | 1       |
|                                | INSGESAMT                                                   | 5 786 704      | 5 254 848 | 2 716 403              | 1 300 824                        | -           | 2 538 445                               | -        | 531 856          | 195 259          | 336 597 |

1) SYSTEMATIK DER WIRTSCHAFTSZWEIGE (FASSUNG FUER DIE BERUFSZAEHLUNG 1970), KURZBEZEICHNUNGEN.-2) EINSCHL. "MEISTER/POLIER".  
3) WIRD JEWEIFS AM 30.06. AUSGEWIESEN

| NUMMER DER SYSTEMATIK 1) | WIRTSCHAFTSGLIEDERUNG                                       | INS-GESAMT | ZUSAMMEN  | VOLLZEITBESCHAEFTIGTE |                                  |             | TEILZEITBESCHAEFTIGTE                   |          |          |                 |         |
|--------------------------|-------------------------------------------------------------|------------|-----------|-----------------------|----------------------------------|-------------|-----------------------------------------|----------|----------|-----------------|---------|
|                          |                                                             |            |           | ARBEITER              |                                  | ANGESTELLTE |                                         | ZUSAMMEN | ARBEITER | ANGE-<br>STELLE |         |
|                          |                                                             |            |           | ZUSAMMEN              | DARUNTER<br>FACHARBEI-<br>TER 2) | ZUSAMMEN    | DARUNTER<br>IN BERUFL.<br>AUSBILDUNG 3) |          |          |                 |         |
| DARUNTER: WEIBLICH       |                                                             |            |           |                       |                                  |             |                                         |          |          |                 |         |
| 0                        | LAND- U. FORSTWIRTSCH.,<br>TIERH. UND FISCHEREI             | 12 673     | 11 548    | 8 819                 | 3 863                            | -           | 2 729                                   | -        | 1 125    | 488             | 637     |
| 1 - 3                    | PRODUZIERENDES GEWERBE                                      | 580 520    | 512 057   | 251 767               | 42 444                           | -           | 260 290                                 | -        | 68 463   | 29 966          | 38 497  |
| 1                        | ENERGIEWIRTSCHAFT, WASSER-<br>VERSORGUNG, BERGBAU           | 16 300     | 13 884    | 1 449                 | 212                              | -           | 12 435                                  | -        | 2 416    | 1 382           | 1 034   |
| 2                        | VERARBEITENDES GEWERBE<br>(OHNE BAUGEWERBE)                 | 533 238    | 473 457   | 246 752               | 40 978                           | -           | 226 705                                 | -        | 59 781   | 27 361          | 32 420  |
| 20                       | CHEMISCHE INDUSTRIE U.<br>MINERALOELVERARBEIT.              | 44 527     | 39 118    | 11 051                | 1 199                            | -           | 27 267                                  | -        | 5 409    | 1 791           | 3 618   |
| 21                       | KUNSTSTOFF-, GUMMI- U.<br>ASBESTVERARBEITUNG                | 29 735     | 27 171    | 18 566                | 896                              | -           | 8 605                                   | -        | 2 564    | 1 433           | 1 131   |
| 22                       | GEW.U. VERARB.V. STEINEN<br>U. ERDEN FEINKER., GLAS         | 8 074      | 6 935     | 2 198                 | 326                              | -           | 4 737                                   | -        | 1 139    | 348             | 791     |
| 23                       | EISEN-, METALLERZ., GIES-<br>SEREI U. STAHLVERF.            | 39 489     | 35 071    | 14 289                | 988                              | -           | 20 782                                  | -        | 4 418    | 1 544           | 2 874   |
| 24,<br>25 07 1           | STAHL-, MASCHINEN- U.<br>FAHRZEUGBAU U. ADV.                | 83 902     | 74 383    | 21 932                | 2 169                            | -           | 52 451                                  | -        | 9 519    | 2 510           | 7 009   |
| 25, (OHNE<br>25 07 1)    | ELEKTROTECHNIK (OHNE<br>ADV.), FEINMECH., EBM-W.            | 134 420    | 120 681   | 81 405                | 5 986                            | -           | 39 276                                  | -        | 13 739   | 7 683           | 6 056   |
| 26                       | HOLZ-, PAPIER- UND<br>DRUCKGEWERBE                          | 47 176     | 40 889    | 22 916                | 4 149                            | -           | 17 973                                  | -        | 6 287    | 2 714           | 3 573   |
| 27                       | LEDER-, TEXTIL- U. BE-<br>KLEIDUNGSGEWERBE                  | 73 851     | 64 678    | 49 615                | 21 976                           | -           | 15 063                                  | -        | 9 173    | 6 836           | 2 337   |
| 28 - 9                   | NAHRUNGS- U. GENUSS-<br>MITTELGEWERBE                       | 72 064     | 64 531    | 23 980                | 3 289                            | -           | 40 551                                  | -        | 7 533    | 2 502           | 5 031   |
| 3                        | BAUGEWERBE                                                  | 30 982     | 24 716    | 3 566                 | 1 254                            | -           | 21 150                                  | -        | 6 266    | 1 223           | 5 043   |
| 30                       | BAUHAUPTGEWERBE                                             | 15 504     | 12 624    | 874                   | 311                              | -           | 11 750                                  | -        | 2 880    | 318             | 2 562   |
| 31                       | AUSBAU- U. BAUHILFSGEW.                                     | 15 478     | 12 092    | 2 692                 | 943                              | -           | 9 400                                   | -        | 3 386    | 905             | 2 481   |
| 4 - 5                    | HANDEL UND VERKEHR                                          | 510 099    | 358 091   | 45 951                | 13 437                           | -           | 312 140                                 | -        | 152 008  | 35 286          | 116 722 |
| 4                        | HANDEL                                                      | 440 727    | 314 677   | 36 598                | 11 115                           | -           | 278 079                                 | -        | 126 050  | 18 381          | 107 669 |
| 40 - 1                   | GROSSHANDEL                                                 | 100 068    | 82 589    | 12 903                | 1 950                            | -           | 69 686                                  | -        | 17 479   | 5 378           | 12 101  |
| 42                       | HANDELSVERMITTLUNG                                          | 20 183     | 16 531    | 2 235                 | 664                              | -           | 14 296                                  | -        | 3 652    | 810             | 2 842   |
| 43                       | EINZELHANDEL                                                | 320 476    | 215 557   | 21 460                | 8 501                            | -           | 194 097                                 | -        | 104 919  | 12 193          | 92 726  |
| 5                        | VERKEHR UND NACHRICHT-<br>TENUEBERMITTLUNG                  | 69 372     | 43 414    | 9 353                 | 2 322                            | -           | 34 061                                  | -        | 25 958   | 16 905          | 9 053   |
| 50 0                     | EISENDAHNEN                                                 | 2 499      | 2 141     | 735                   | 26                               | -           | 1 406                                   | -        | 358      | 165             | 193     |
| 50 7                     | DEUTSCHE BUNDESPOST                                         | 26 321     | 7 508     | 2 946                 | 1 085                            | -           | 4 562                                   | -        | 18 813   | 14 410          | 4 403   |
| 50, (OHNE<br>50 0, 7)    | VERKEHR (OH. EISEN-<br>BAHNEN U. BUNDESPOST)                | 40 552     | 33 765    | 5 672                 | 1 211                            | -           | 28 093                                  | -        | 6 787    | 2 330           | 4 457   |
| 6 - 9                    | SONST. WIRTSCHAFTSBEREICHE                                  | 1 125 727  | 851 951   | 167 097               | 48 345                           | -           | 684 854                                 | -        | 273 776  | 113 063         | 160 713 |
| 6                        | KREDITINSTITUTE UND<br>VERSICHERUNGSGEWERBE                 | 108 498    | 87 895    | 1 009                 | 163                              | -           | 86 886                                  | -        | 20 603   | 4 395           | 16 208  |
| 60                       | KREDIT- U. FINANZIE-<br>RUNGSINSTITUTE                      | 77 664     | 62 113    | 566                   | 97                               | -           | 61 547                                  | -        | 15 551   | 3 687           | 11 864  |
| 61                       | VERSICHERUNGSGEWERBE                                        | 30 834     | 25 782    | 443                   | 66                               | -           | 25 339                                  | -        | 5 052    | 708             | 4 344   |
| 7                        | DIENSTLEISTUNGEN, A.N.G.                                    | 748 443    | 579 524   | 145 236               | 44 942                           | -           | 434 288                                 | -        | 168 919  | 75 345          | 93 574  |
| 70 0                     | GASTSTAETTEN- UND BE-<br>HERBERGUNGSGEWERBE                 | 118 249    | 93 564    | 49 494                | 12 652                           | -           | 44 090                                  | -        | 24 665   | 15 096          | 9 569   |
| 70 1 - 2                 | REINIGUNG, KUERPERPFLEGE                                    | 74 993     | 57 033    | 52 250                | 25 920                           | -           | 4 783                                   | -        | 17 960   | 16 857          | 1 103   |
| 70 6 - 8                 | WISSENSCHAFT, BILDUNG,<br>KUNST UND PUBLIZISTIK             | 136 338    | 84 435    | 8 984                 | 1 538                            | -           | 75 451                                  | -        | 51 903   | 24 121          | 27 782  |
| 71 0 - 1                 | GESUNDEITS- UND<br>VETERINAERWESEN                          | 280 853    | 226 083   | 21 334                | 2 191                            | -           | 204 749                                 | -        | 54 770   | 15 215          | 39 555  |
| 71 2 - 7                 | RECHTS- UND WIRT-<br>SCHAFTSBERATUNG USW.                   | 108 854    | 93 419    | 3 366                 | 832                              | -           | 90 053                                  | -        | 15 435   | 2 071           | 13 364  |
| 71 8                     | SONST. DIENSTLEISTUNGEN                                     | 29 156     | 24 970    | 9 808                 | 1 809                            | -           | 15 162                                  | -        | 4 186    | 1 985           | 2 201   |
| 8                        | ORG. OH. ERWERBSCHARAKTER<br>UND PRIVATE HAUSHALTE          | 98 953     | 69 046    | 11 211                | 2 153                            | -           | 57 835                                  | -        | 29 907   | 10 299          | 19 608  |
| 80 0                     | DARUNTER:<br>KIRCHEN, REL. U. WELT-<br>ANSCH. VEREINIGUNGEN | 27 056     | 14 493    | 1 614                 | 362                              | -           | 12 879                                  | -        | 12 563   | 5 196           | 7 367   |
| 80 1 - 7                 | ORGANISATIONEN D. WIRT-<br>SCHAFTSLEBENS U. UEBR.           | 63 837     | 48 419    | 5 906                 | 528                              | -           | 42 513                                  | -        | 15 418   | 3 717           | 11 701  |
| 9                        | GEBIETSKOERPERSCHAFTEN<br>UND SOZIALVERSICHERUNG            | 169 833    | 115 486   | 9 641                 | 1 087                            | -           | 105 845                                 | -        | 54 347   | 23 024          | 31 323  |
| 90                       | GEBIETSKOERPERSCHAFTEN                                      | 139 011    | 90 800    | 9 254                 | 1 018                            | -           | 81 546                                  | -        | 48 211   | 21 239          | 26 972  |
| 96                       | SOZIALVERSICHERUNG                                          | 30 822     | 24 686    | 387                   | 69                               | -           | 24 299                                  | -        | 6 136    | 1 785           | 4 351   |
| -                        | OHNE ANGABE                                                 | 2 009      | 2 007     | 1 787                 | -                                | -           | 220                                     | -        | 2        | 1               | 1       |
|                          | ZUSAMMEN                                                    | 2 231 028  | 1 735 654 | 475 421               | 108 089                          | -           | 1 260 233                               | -        | 495 374  | 178 804         | 316 570 |

1) SYSTEMATIK DER WIRTSCHAFTSZWEIGE (FASSUNG FUER DIE BERUFSZAEHLUNG 1970), KURZBEZEICHNUNGEN. - 2) EINSCHL. "MEISTER/POLIER".

3) WIRD JEWEILS AM 30.06. AUSGEWIESEN

| WIRTSCHAFTSABTEILUNG 1)<br>ALTERSGRUPPEN<br>VON... BIS<br>UNTER... JAHREN<br>ARBEITER/ANGESTELLTE<br>AUSLAENDER | INS-<br>GESAMT | DAVON MIT NACHSTEHENDER AUSBILDUNG               |                                             |           |           |                    |                           |                        |                                           |                |
|-----------------------------------------------------------------------------------------------------------------|----------------|--------------------------------------------------|---------------------------------------------|-----------|-----------|--------------------|---------------------------|------------------------|-------------------------------------------|----------------|
|                                                                                                                 |                | VOLKS-/HAUPTSCHULABSCHLUSS,<br>MITTLERE REIFE 2) |                                             |           | ABITUR 3) |                    | HOCHSCHULABSCHLUSS        |                        |                                           |                |
|                                                                                                                 |                | ZUSAMMEN                                         | OHNE                                        | MIT       | ZUSAMMEN  | OHNE               | MIT                       | FACHHOCH-<br>SCHULE 5) | WISSEN-<br>SCHAFTL.<br>HOCH-<br>SCHULE 6) | OHNE<br>ANGABE |
|                                                                                                                 |                |                                                  | ABGESCHLOSSENE<br>BERUFS-AUS-<br>BILDUNG 4) | (R)       |           | ABGESCHLOSSENE (R) | BERUFS-AUS-<br>BILDUNG 4) |                        |                                           |                |
| INSGESAMT                                                                                                       |                |                                                  |                                             |           |           |                    |                           |                        |                                           |                |
| LAND- UND FORSTWIRTSCHAFT,<br>TIERHALTUNG UND FISCHEREI                                                         | 41 500         | 36 492                                           | 14 737                                      | 21 755    | 1 334     | 635                | 699                       | 790                    | 301                                       | 2 583          |
| ENERGIEWIRTSCHAFT UND WAS-<br>SERVERSORGUNG, BERGBAU                                                            | 225 132        | 202 084                                          | 65 468                                      | 136 616   | 4 301     | 1 776              | 2 525                     | 8 560                  | 4 880                                     | 5 307          |
| VERARBEITENDES GEWERBE<br>(OHNE BAUGEWERBE) 7)                                                                  | 2 233 431      | 1 975 659                                        | 702 812                                     | 1 272 847 | 53 976    | 23 837             | 30 139                    | 51 512                 | 39 837                                    | 112 447        |
| BAUGEWERBE                                                                                                      | 337 950        | 294 259                                          | 78 412                                      | 215 847   | 3 838     | 1 422              | 2 416                     | 4 946                  | 2 456                                     | 32 451         |
| HANDEL                                                                                                          | 823 440        | 724 604                                          | 156 538                                     | 568 066   | 28 469    | 11 394             | 17 075                    | 7 552                  | 10 003                                    | 52 812         |
| VERKEHR UND NACHRICHTEN-<br>UEBERMITTLUNG                                                                       | 261 827        | 229 905                                          | 68 324                                      | 161 581   | 6 855     | 3 538              | 3 317                     | 1 407                  | 1 380                                     | 22 280         |
| KREDITINSTITUTE UND VER-<br>SICHERUNGSGEWERBE                                                                   | 214 812        | 160 550                                          | 22 758                                      | 137 792   | 37 911    | 14 519             | 23 392                    | 5 705                  | 7 672                                     | 2 974          |
| DIENTSTLEISTUNGEN, A.N.G.                                                                                       | 1 157 548      | 887 328                                          | 252 390                                     | 634 938   | 57 855    | 21 430             | 36 425                    | 30 424                 | 88 309                                    | 93 632         |
| ORGAN. OH. ERWERBSCHARAKTER<br>UND PRIVATE HAUSHALTE                                                            | 148 198        | 110 570                                          | 30 749                                      | 79 821    | 7 379     | 2 636              | 4 743                     | 8 153                  | 14 772                                    | 7 324          |
| GEBIETSKOERPERSCHAFTEN UND<br>SOZIALVERSICHERUNG                                                                | 342 866        | 288 943                                          | 81 663                                      | 207 280   | 12 862    | 5 162              | 7 700                     | 17 520                 | 12 390                                    | 11 151         |
| UNTER 20                                                                                                        | 321 461        | 299 976                                          | 265 498                                     | 34 478    | 9 272     | 8 634              | 638                       | 1 161                  | 19                                        | 11 033         |
| 20 - 25                                                                                                         | 866 377        | 747 681                                          | 264 984                                     | 482 697   | 71 408    | 45 161             | 26 247                    | 5 745                  | 1 010                                     | 40 533         |
| 25 - 30                                                                                                         | 853 175        | 706 974                                          | 146 292                                     | 560 682   | 49 967    | 11 161             | 38 806                    | 20 406                 | 29 490                                    | 46 338         |
| 30 - 35                                                                                                         | 724 479        | 575 353                                          | 120 900                                     | 454 453   | 31 144    | 7 332              | 23 812                    | 26 187                 | 50 115                                    | 41 680         |
| 35 - 40                                                                                                         | 635 688        | 522 378                                          | 112 591                                     | 409 787   | 16 981    | 4 348              | 12 633                    | 23 228                 | 33 440                                    | 39 661         |
| 40 - 45                                                                                                         | 561 659        | 476 732                                          | 114 126                                     | 362 606   | 10 012    | 2 697              | 7 315                     | 15 087                 | 20 193                                    | 38 835         |
| 45 - 50                                                                                                         | 654 152        | 563 251                                          | 141 730                                     | 421 521   | 9 502     | 2 568              | 6 934                     | 17 408                 | 18 917                                    | 45 074         |
| 50 - 55                                                                                                         | 665 464        | 582 612                                          | 169 752                                     | 412 860   | 8 021     | 2 229              | 5 792                     | 14 720                 | 14 566                                    | 45 545         |
| 55 - 60                                                                                                         | 389 016        | 341 298                                          | 110 886                                     | 230 412   | 5 126     | 1 367              | 3 759                     | 8 089                  | 8 922                                     | 25 581         |
| 60 - 65                                                                                                         | 99 900         | 82 670                                           | 23 756                                      | 58 914    | 2 793     | 738                | 2 055                     | 3 465                  | 4 758                                     | 6 214          |
| 65 UND MEHR                                                                                                     | 15 333         | 11 469                                           | 3 336                                       | 8 133     | 554       | 114                | 440                       | 273                    | 570                                       | 2 467          |
| ARBEITER                                                                                                        | 2 911 662      | 2 633 739                                        | 1 163 475                                   | 1 470 264 | 21 732    | 13 502             | 8 230                     | 2 218                  | 3 989                                     | 249 984        |
| ANGESTELLTE                                                                                                     | 2 875 042      | 2 276 655                                        | 310 376                                     | 1 966 279 | 193 048   | 72 847             | 120 201                   | 134 351                | 178 011                                   | 92 977         |
| INSGESAMT                                                                                                       | 5 786 704      | 4 910 394                                        | 1 473 851                                   | 3 436 543 | 214 780   | 86 349             | 128 431                   | 136 569                | 182 000                                   | 342 961        |
| DARUNTER: AUSLAENDER                                                                                            | 438 261        | 347 905                                          | 231 341                                     | 116 564   | 6 663     | 3 081              | 3 582                     | 3 553                  | 10 434                                    | 69 706         |
| DARUNTER: WEIBLICH                                                                                              |                |                                                  |                                             |           |           |                    |                           |                        |                                           |                |
| LAND- UND FORSTWIRTSCHAFT,<br>TIERHALTUNG UND FISCHEREI                                                         | 12 673         | 11 326                                           | 4 558                                       | 6 768     | 548       | 279                | 269                       | 100                    | 88                                        | 611            |
| ENERGIEWIRTSCHAFT UND WAS-<br>SERVERSORGUNG, BERGBAU                                                            | 16 300         | 13 942                                           | 3 534                                       | 10 408    | 1 626     | 688                | 938                       | 300                    | 252                                       | 180            |
| VERARBEITENDES GEWERBE<br>(OHNE BAUGEWERBE) 7)                                                                  | 535 247        | 473 483                                          | 213 257                                     | 260 226   | 22 096    | 10 690             | 11 406                    | 3 974                  | 3 621                                     | 32 073         |
| BAUGEWERBE                                                                                                      | 30 982         | 27 365                                           | 5 658                                       | 21 707    | 1 178     | 463                | 715                       | 338                    | 197                                       | 1 904          |
| HANDEL                                                                                                          | 440 727        | 395 013                                          | 85 704                                      | 309 309   | 14 798    | 6 251              | 8 547                     | 1 850                  | 3 811                                     | 25 255         |
| VERKEHR UND NACHRICHTEN-<br>UEBERMITTLUNG                                                                       | 69 372         | 62 220                                           | 15 434                                      | 46 786    | 3 608     | 1 998              | 1 610                     | 361                    | 303                                       | 2 880          |
| KREDITINSTITUTE UND VER-<br>SICHERUNGSGEWERBE                                                                   | 108 498        | 84 256                                           | 16 231                                      | 68 025    | 19 072    | 7 010              | 12 062                    | 1 695                  | 1 537                                     | 1 938          |
| DIENTSTLEISTUNGEN, A.N.G.                                                                                       | 746 443        | 614 192                                          | 186 303                                     | 427 889   | 37 157    | 14 001             | 23 156                    | 10 610                 | 27 833                                    | 58 651         |
| ORGAN. OH. ERWERBSCHARAKTER<br>UND PRIVATE HAUSHALTE                                                            | 98 953         | 79 610                                           | 23 022                                      | 56 588    | 4 630     | 1 699              | 2 931                     | 4 275                  | 5 183                                     | 5 255          |
| GEBIETSKOERPERSCHAFTEN UND<br>SOZIALVERSICHERUNG                                                                | 169 833        | 145 219                                          | 44 068                                      | 101 151   | 6 914     | 2 772              | 4 142                     | 5 180                  | 5 351                                     | 7 169          |
| UNTER 20                                                                                                        | 140 661        | 128 622                                          | 110 401                                     | 18 221    | 6 183     | 5 751              | 432                       | 786                    | 11                                        | 5 059          |
| 20 - 25                                                                                                         | 434 110        | 365 789                                          | 118 875                                     | 246 914   | 45 066    | 26 264             | 18 802                    | 3 708                  | 630                                       | 18 917         |
| 25 - 30                                                                                                         | 363 080        | 297 638                                          | 48 628                                      | 249 010   | 28 754    | 5 530              | 23 224                    | 7 582                  | 11 806                                    | 17 300         |
| 30 - 35                                                                                                         | 260 693        | 210 307                                          | 39 183                                      | 171 124   | 13 659    | 3 102              | 10 557                    | 6 584                  | 15 671                                    | 14 472         |
| 35 - 40                                                                                                         | 230 135        | 196 925                                          | 45 745                                      | 151 180   | 5 757     | 1 574              | 4 183                     | 4 124                  | 7 595                                     | 15 734         |
| 40 - 45                                                                                                         | 204 344        | 179 507                                          | 46 453                                      | 133 054   | 3 520     | 971                | 2 549                     | 2 029                  | 3 947                                     | 15 341         |
| 45 - 50                                                                                                         | 231 473        | 205 194                                          | 58 720                                      | 146 474   | 3 521     | 1 003              | 2 518                     | 1 716                  | 3 637                                     | 17 405         |
| 50 - 55                                                                                                         | 216 432        | 192 255                                          | 71 053                                      | 121 202   | 2 719     | 804                | 1 915                     | 1 249                  | 2 650                                     | 17 559         |
| 55 - 60                                                                                                         | 121 799        | 107 164                                          | 48 787                                      | 58 377    | 1 605     | 534                | 1 071                     | 664                    | 1 539                                     | 10 827         |
| 60 - 65                                                                                                         | 22 871         | 19 042                                           | 8 368                                       | 10 674    | 664       | 269                | 395                       | 197                    | 593                                       | 2 375          |
| 65 UND MEHR                                                                                                     | 5 480          | 4 183                                            | 1 556                                       | 2 627     | 179       | 49                 | 130                       | 44                     | 97                                        | 927            |
| ARBEITER                                                                                                        | 654 225        | 564 320                                          | 365 016                                     | 199 304   | 6 449     | 4 406              | 2 043                     | 403                    | 2 340                                     | 80 713         |
| ANGESTELLTE                                                                                                     | 1 576 803      | 1 342 306                                        | 232 753                                     | 1 109 553 | 105 178   | 41 445             | 63 733                    | 28 280                 | 45 836                                    | 55 203         |
| ZUSAMMEN                                                                                                        | 2 231 028      | 1 906 626                                        | 597 769                                     | 1 308 857 | 111 627   | 45 851             | 65 776                    | 28 683                 | 48 176                                    | 135 916        |
| DARUNTER: AUSLAENDER                                                                                            | 118 032        | 93 157                                           | 64 988                                      | 28 169    | 2 776     | 1 320              | 1 456                     | 702                    | 2 633                                     | 18 764         |

1) SYSTEMATIK DER WIRTSCHAFTSZWEIGE (FASSUNG FUER DIE BERUFSZAEHLUNG 1970).-2) ODER GLEICHWERTIGE SCHULBILDUNG.-3) HOCHSCHUL-  
REIFE ALLGEMEIN ODER FACHGEBUNDEN.-4) ABGESCHLOSSENE LEHR- ODER ANLERN-AUSBILDUNG, ABSCHLUSS AN EINER BERUFSFACH-/FACHSCHULE.-  
5) EINSCHL. INGENIEURSCHULEN.-6) EINSCHL. LEHRER-AUSBILDUNG.-7) EINSCHL. DER PERSONEN 'OHNE ANGABE' DER WIRTSCHAFTSABTEILUNG.

| BERUFLICHE<br>GLIEDERUNG 1)                                       | INS-<br>GESAMT | DAVON MIT NACHSTEHENDER AUSBILDUNG              |                                                   |           |           |                                                   |       |                             |                                           |                |
|-------------------------------------------------------------------|----------------|-------------------------------------------------|---------------------------------------------------|-----------|-----------|---------------------------------------------------|-------|-----------------------------|-------------------------------------------|----------------|
|                                                                   |                | VOLKS-/HAUPTSCHULABSCHLUSS<br>MITTLERE REIFE 2) |                                                   |           | ABITUR 3) |                                                   |       | HOCHSCHULABSCHLUSS          |                                           | OHNE<br>ANGABE |
|                                                                   |                | ZUSAMMEN                                        | OHNE<br>ADGESCHLOSSENE(R)<br>BERUFS-AUSBILDUNG 4) | MIT       | ZUSAMMEN  | OHNE<br>ADGESCHLOSSENE(R)<br>BERUFS-AUSBILDUNG 4) | MIT   | FACH-<br>HOCH-<br>SCHULE 5) | WISSEN-<br>SCHAFTL.<br>HOCH-<br>SCHULE 6) |                |
| INSGESAMT                                                         |                |                                                 |                                                   |           |           |                                                   |       |                             |                                           |                |
| PFLANZENBAUER, TIER-<br>ZUECHTER, FISCHEREIBERUFE                 | 70 006         | 62 302                                          | 27 646                                            | 34 656    | 1 642     | 800                                               | 842   | 1 433                       | 798                                       | 3 831          |
| BERGLEUTE, MINERALGEWINNER                                        | 81 382         | 76 606                                          | 34 412                                            | 42 194    | 173       | 103                                               | 70    | 24                          | 11                                        | 4 568          |
| FERTIGUNGSBERUFE                                                  |                |                                                 |                                                   |           |           |                                                   |       |                             |                                           |                |
| STEINBEARBEITER, BAU-<br>STOFFHERSTELLER                          | 9 772          | 8 224                                           | 4 670                                             | 3 554     | 117       | 65                                                | 52    | 7                           | 5                                         | 1 419          |
| KERAMIKER, GLASMACHER                                             | 13 678         | 12 551                                          | 7 816                                             | 4 735     | 94        | 63                                                | 31    | 19                          | 9                                         | 1 005          |
| CHEMIEARBEITER, KUNST-<br>STOFFVERARBEITER                        | 137 447        | 127 147                                         | 73 136                                            | 54 011    | 1 162     | 781                                               | 381   | 155                         | 91                                        | 8 892          |
| DARUNTER<br>CHEMIEARBEITER                                        | 89 212         | 83 691                                          | 43 860                                            | 39 831    | 847       | 554                                               | 293   | 128                         | 68                                        | 4 478          |
| PAPIERHERSTELLER, -VER-<br>ARBEITER, DRUCKER                      | 79 864         | 74 083                                          | 32 960                                            | 41 123    | 1 454     | 922                                               | 532   | 196                         | 119                                       | 4 012          |
| DARUNTER<br>DRUCKER                                               | 44 865         | 41 384                                          | 12 409                                            | 28 975    | 1 242     | 786                                               | 456   | 172                         | 99                                        | 1 968          |
| HOLZAUFBEREITER, HOLZ-<br>WARENFERTIGER UND VER-<br>WANDTE BERUFE | 16 846         | 15 568                                          | 9 027                                             | 6 541     | 57        | 29                                                | 28    | 8                           | 3                                         | 1 210          |
| METALLERZEUGER, -BEAR-<br>BEITER                                  | 244 176        | 224 614                                         | 109 070                                           | 115 544   | 731       | 391                                               | 340   | 109                         | 50                                        | 18 672         |
| DARUNTER<br>METALLVERFORMER<br>(SPANEND)                          | 88 646         | 83 351                                          | 26 813                                            | 56 538    | 303       | 145                                               | 158   | 43                          | 14                                        | 4 935          |
| SCHLOSSER, MECHANIKER<br>UND ZUGEORDNETE BERUFE                   | 494 926        | 474 244                                         | 116 247                                           | 357 997   | 4 747     | 2 476                                             | 2 271 | 568                         | 107                                       | 15 260         |
| DARUNTER<br>SCHLOSSER                                             | 238 697        | 229 377                                         | 49 207                                            | 180 170   | 1 314     | 698                                               | 616   | 184                         | 39                                        | 7 781          |
| MECHANIKER                                                        | 98 218         | 95 114                                          | 28 651                                            | 66 463    | 882       | 434                                               | 448   | 121                         | 10                                        | 2 091          |
| ELEKTRIKER                                                        | 177 057        | 169 893                                         | 42 821                                            | 127 072   | 2 745     | 1 509                                             | 1 236 | 335                         | 53                                        | 4 031          |
| MONTIERER UND METALL-<br>BERUFE, A.N.G.                           | 136 960        | 124 072                                         | 88 157                                            | 35 915    | 559       | 370                                               | 189   | 71                          | 42                                        | 12 216         |
| TEXTIL- UND BEKLEI-<br>DUNGSBERUFE                                | 76 329         | 70 169                                          | 31 216                                            | 38 953    | 525       | 333                                               | 192   | 87                          | 26                                        | 5 522          |
| DARUNTER<br>TEXTILVERARBEITER                                     | 46 379         | 42 828                                          | 16 780                                            | 26 048    | 390       | 244                                               | 146   | 36                          | 13                                        | 3 112          |
| LEDERHERSTELLER, LEDER-<br>UND FELLVERARBEITER                    | 12 326         | 11 558                                          | 5 669                                             | 5 889     | 101       | 56                                                | 45    | 15                          | 12                                        | 640            |
| ERNAEHRUNGSBERUFE                                                 | 134 735        | 119 909                                         | 56 165                                            | 63 744    | 979       | 524                                               | 455   | 157                         | 95                                        | 13 595         |
| DARUNTER<br>SPEISENBEREITER                                       | 64 784         | 55 046                                          | 30 293                                            | 24 753    | 619       | 345                                               | 274   | 67                          | 33                                        | 9 019          |
| BAUBERUFE                                                         | 175 015        | 153 035                                         | 50 535                                            | 102 500   | 789       | 367                                               | 422   | 105                         | 54                                        | 21 032         |
| DARUNTER<br>MAURER, BETONBAUER                                    | 76 919         | 69 882                                          | 11 109                                            | 58 773    | 252       | 104                                               | 148   | 38                          | 3                                         | 6 744          |
| BAU-, RAUMAUSSTATTER,<br>POLSTERER                                | 38 516         | 34 920                                          | 8 123                                             | 26 797    | 278       | 136                                               | 142   | 40                          | 25                                        | 3 253          |
| TISCHLER, MODELLBAUER                                             | 70 436         | 67 319                                          | 14 492                                            | 52 827    | 896       | 492                                               | 404   | 89                          | 22                                        | 2 110          |
| MALER, LACKIERER UND<br>VERWANDTE BERUFE                          | 59 501         | 56 081                                          | 14 637                                            | 41 444    | 304       | 131                                               | 173   | 27                          | 9                                         | 3 080          |
| WARENPRUEFER, VERSAND-<br>FERTIGMACHER                            | 105 850        | 95 528                                          | 56 395                                            | 39 133    | 932       | 524                                               | 408   | 363                         | 178                                       | 8 049          |
| HILFSARBEITER OHNE<br>NAEHERE TAETIGKEITS-<br>ANGABE              | 43 613         | 36 817                                          | 25 567                                            | 11 250    | 310       | 225                                               | 85    | 25                          | 23                                        | 6 438          |
| MASCHINISTEN UND ZUGE-<br>HOERIGE BERUFE                          | 56 413         | 50 594                                          | 20 204                                            | 30 390    | 154       | 68                                                | 86    | 154                         | 16                                        | 5 495          |
| ZUSAMMEN                                                          | 2 083 460      | 1 926 326                                       | 766 907                                           | 1 159 419 | 16 934    | 9 462                                             | 7 472 | 2 530                       | 939                                       | 136 731        |

1) KLASIFIZIERUNG DER BERUFE, STATISTISCHES BUNDESAMT, AUSGABE 1975.-2) ODER GLEICHWERTIGE SCHULBILDUNG.-3) HOCHSCHUL-  
REIFE ALLGEMEIN ODER FACHGEBUNDEN.-4) ABGESCHLOSSENE LEHR- ODER ANLERN-AUSBILDUNG, ABSCHLUSS AN EINER BERUFSFACH-/ FACH-  
SCHULE.-5) EINSCHL. INGENIEURSCHULEN.-6) EINSCHL. LEHRER-AUSBILDUNG

## DAVON MIT NACHSTEHENDER AUSBILDUNG

| BERUFLICHE<br>GLIEDERUNG 1)                                                                                                                                            | INS-<br>GESAMT | VOLKS-/HAUPTSCHULARSCHLUSS<br>MITTLERE REIFE 2) |                                                  |                                                 | ABITUR 3) |                                                  | HOCHSCHULABSCHLUSS                              |                             |                                           | OHNE<br>ANGABE |
|------------------------------------------------------------------------------------------------------------------------------------------------------------------------|----------------|-------------------------------------------------|--------------------------------------------------|-------------------------------------------------|-----------|--------------------------------------------------|-------------------------------------------------|-----------------------------|-------------------------------------------|----------------|
|                                                                                                                                                                        |                | ZUSAMMEN                                        | OHNE<br>ABGESCHLOSSENE(R)<br>BERUFSAUSBILDUNG 4) | MIT<br>ABGESCHLOSSENE(R)<br>BERUFSAUSBILDUNG 4) | ZUSAMMEN  | OHNE<br>ABGESCHLOSSENE(R)<br>BERUFSAUSBILDUNG 4) | MIT<br>ABGESCHLOSSENE(R)<br>BERUFSAUSBILDUNG 4) | FACH-<br>HOCH-<br>SCHULE 5) | WISSEN-<br>SCHAFTL.<br>HOCH-<br>SCHULE 6) |                |
| NOCH: INSGESAMT                                                                                                                                                        |                |                                                 |                                                  |                                                 |           |                                                  |                                                 |                             |                                           |                |
| TECHNISCHE BERUFE                                                                                                                                                      |                |                                                 |                                                  |                                                 |           |                                                  |                                                 |                             |                                           |                |
| INGENIEURE, CHEMIKER,<br>PHYSIKER, MATHEMATIKER<br>DARUNTER<br>INGENIEURE                                                                                              | 119 791        | 23 237                                          | 496                                              | 22 741                                          | 4 822     | 755                                              | 4 067                                           | 54 416                      | 35 577                                    | 1 739          |
| TECHNIKER, TECHNISCHE<br>SONDERFACHKRAEFTE<br>DARUNTER<br>TECHNIKER                                                                                                    | 298 166        | 257 500                                         | 22 185                                           | 235 315                                         | 15 190    | 5 060                                            | 10 130                                          | 14 274                      | 4 327                                     | 6 875          |
| ZUSAMMEN                                                                                                                                                               | 417 957        | 280 737                                         | 22 681                                           | 258 056                                         | 20 012    | 5 815                                            | 14 197                                          | 68 690                      | 39 904                                    | 8 614          |
| DIENSTLEISTUNGSBERUFE                                                                                                                                                  |                |                                                 |                                                  |                                                 |           |                                                  |                                                 |                             |                                           |                |
| WARENKAUFLER                                                                                                                                                           | 475 693        | 428 293                                         | 78 991                                           | 349 302                                         | 16 132    | 7 062                                            | 9 070                                           | 4 298                       | 3 728                                     | 23 242         |
| DIENSTLEISTUNGSKAUF-<br>LEUTE UND ZUGEHOE-<br>RIGE BERUFE<br>DARUNTER<br>BANK- VERSICHERUNGS-<br>KAUFLER                                                               | 212 959        | 157 584                                         | 19 192                                           | 138 392                                         | 39 815    | 16 158                                           | 23 657                                          | 5 593                       | 5 932                                     | 4 035          |
| VERKEHRSBERUFE<br>DARUNTER<br>BERUFE DES LANDVER-<br>KEHRS                                                                                                             | 409 144        | 356 396                                         | 149 801                                          | 206 595                                         | 3 165     | 1 573                                            | 1 592                                           | 411                         | 429                                       | 48 743         |
| ORGANISATIONS-, VERWAL-<br>TUNGS-, BUEROBERUFE<br>DARUNTER<br>BUEROFACH-, BUEROHILFS-<br>KRAEFTE                                                                       | 1 106 838      | 916 412                                         | 130 419                                          | 785 993                                         | 78 694    | 31 667                                           | 47 027                                          | 26 762                      | 46 000                                    | 38 970         |
| DRONUNGS-, SICHERHEITS-<br>BERUFE                                                                                                                                      | 72 776         | 60 216                                          | 19 236                                           | 40 980                                          | 803       | 316                                              | 487                                             | 271                         | 2 747                                     | 8 739          |
| SCHRIFTWERKSCHAFFENDE,<br>SCHRIFTWERKORDNENDE<br>SOWIE KUNSTLERISCHE<br>BERUFE                                                                                         | 46 384         | 25 724                                          | 4 226                                            | 21 498                                          | 5 484     | 1 926                                            | 3 558                                           | 3 235                       | 5 864                                     | 6 077          |
| GESUNDHEITSBERUFE<br>DARUNTER<br>AERZTE, APOTHEKER                                                                                                                     | 313 084        | 257 453                                         | 51 541                                           | 205 912                                         | 16 407    | 5 508                                            | 10 899                                          | 1 268                       | 31 393                                    | 6 563          |
| SOZIAL- UND ERZIEHUNGS-<br>BERUFE, ANDERWEITIG<br>NICHT GENANNT GEISTES-<br>UND NATURWISSENSCHAFT-<br>LICHE BERUFE<br>DARUNTER<br>SOZIALPFLERISCHE<br>BERUFE<br>LEHRER | 188 972        | 107 257                                         | 13 914                                           | 93 343                                          | 10 623    | 2 792                                            | 7 831                                           | 21 283                      | 43 593                                    | 6 216          |
| ALLGEMEINE DIENSTLEI-<br>STUNGSBERUFE<br>DARUNTER<br>REINIGUNGSBERUFE                                                                                                  | 299 339        | 249 231                                         | 150 304                                          | 98 927                                          | 3 492     | 1 933                                            | 1 559                                           | 658                         | 257                                       | 45 701         |
| ZUSAMMEN                                                                                                                                                               | 3 125 189      | 2 558 566                                       | 617 624                                          | 1 940 942                                       | 174 615   | 68 935                                           | 105 600                                         | 63 779                      | 139 943                                   | 188 286        |
| SONSTIGE ARBEITSKRAEFTE                                                                                                                                                | 8 710          | 5 857                                           | 4 581                                            | 1 276                                           | 1 404     | 1 234                                            | 170                                             | 113                         | 405                                       | 931            |
| OHNE ANGABE                                                                                                                                                            | -              | -                                               | -                                                | -                                               | -         | -                                                | -                                               | -                           | -                                         | -              |
| INSGESAMT                                                                                                                                                              | 5 786 704      | 4 910 394                                       | 1 473 851                                        | 3 436 543                                       | 214 780   | 86 349                                           | 128 431                                         | 136 569                     | 182 000                                   | 342 961        |

| BERUFLICHE<br>GLIEDERUNG 1)                                       | INS-<br>GESAMT | DAVON MIT NACHSTEHENDER AUSBILDUNG              |                                                  |                                                 |           |                                                  |                                                 |                             |                                           |                |
|-------------------------------------------------------------------|----------------|-------------------------------------------------|--------------------------------------------------|-------------------------------------------------|-----------|--------------------------------------------------|-------------------------------------------------|-----------------------------|-------------------------------------------|----------------|
|                                                                   |                | VOLKS-/HAUPTSCHULABSCHLUSS<br>MITTLERE REIFE 2) |                                                  |                                                 | ABITUR 3) |                                                  | HOCHSCHULABSCHLUSS                              |                             |                                           | OHNE<br>ANGABE |
|                                                                   |                | ZUSAMMEN                                        | OHNE<br>ABGESCHLOSSENE(R)<br>BERUFSAUSBILDUNG 4) | MIT<br>ABGESCHLOSSENE(R)<br>BERUFSAUSBILDUNG 4) | ZUSAMMEN  | OHNE<br>ABGESCHLOSSENE(R)<br>BERUFSAUSBILDUNG 4) | MIT<br>ABGESCHLOSSENE(R)<br>BERUFSAUSBILDUNG 4) | FACH-<br>HOCH-<br>SCHULE 5) | WISSEN-<br>SCHAFTL.<br>HOCH-<br>SCHULE 6) |                |
| DARUNTER: WEIBLICH                                                |                |                                                 |                                                  |                                                 |           |                                                  |                                                 |                             |                                           |                |
| PFLANZENBAUER, TIER-<br>ZUECHTER, FISCHEREIBERUFE                 | 18 767         | 16 798                                          | 7 246                                            | 9 552                                           | 646       | 357                                              | 289                                             | 184                         | 156                                       | 983            |
| BERGLEUTE, MINERALGEWINNER                                        | 56             | 44                                              | 22                                               | 22                                              | 5         | 3                                                | 2                                               | 1                           | 3                                         | 3              |
| FERTIGUNGSBERUFE                                                  |                |                                                 |                                                  |                                                 |           |                                                  |                                                 |                             |                                           |                |
| STEINBEARBEITER, BAU-<br>STOFFHERSTELLER                          | 299            | 252                                             | 166                                              | 86                                              | 17        | 9                                                | 8                                               | 2                           | -                                         | 28             |
| KERAMIKER, GLASMACHER                                             | 1 691          | 1 512                                           | 1 102                                            | 410                                             | 30        | 17                                               | 13                                              | 4                           | 1                                         | 144            |
| CHEMIEARBEITER, KUNST-<br>STOFFVERARBEITER                        | 27 830         | 25 329                                          | 19 126                                           | 6 203                                           | 265       | 183                                              | 82                                              | 22                          | 21                                        | 2 193          |
| DARUNTER<br>CHEMIEARBEITER                                        | 13 320         | 12 302                                          | 8 544                                            | 3 758                                           | 138       | 75                                               | 63                                              | 17                          | 15                                        | 848            |
| PAPIERHERSTELLER, -VER-<br>ARBEITER, DRUCKER                      | 20 271         | 17 865                                          | 11 856                                           | 6 009                                           | 677       | 472                                              | 205                                             | 61                          | 46                                        | 1 622          |
| DARUNTER<br>DRUCKER                                               | 9 426          | 7 938                                           | 3 994                                            | 3 944                                           | 603       | 421                                              | 182                                             | 55                          | 35                                        | 795            |
| HOLZAUFBEREITER, HOLZ-<br>WARENFERTIGER UND VER-<br>WANDTE BERUFE | 2 064          | 1 855                                           | 1 420                                            | 435                                             | 15        | 8                                                | 7                                               | 3                           | -                                         | 191            |
| METALLERZEUGER, -BEAR-<br>BEITER                                  | 19 731         | 17 873                                          | 13 726                                           | 4 147                                           | 86        | 49                                               | 37                                              | 7                           | 5                                         | 1 760          |
| DARUNTER<br>METALLVERFORMER<br>(SPANEND)                          | 3 349          | 2 958                                           | 2 411                                            | 547                                             | 16        | 10                                               | 6                                               | -                           | 1                                         | 374            |
| SCHLOSSER, MECHANIKER<br>UND ZUGEORDNETE BERUFE                   | 15 603         | 13 559                                          | 5 793                                            | 7 766                                           | 1 070     | 633                                              | 437                                             | 70                          | 15                                        | 889            |
| DARUNTER<br>SCHLOSSER                                             | 2 184          | 1 857                                           | 1 321                                            | 536                                             | 25        | 19                                               | 6                                               | 3                           | 3                                         | 296            |
| MECHANIKER                                                        | 1 860          | 1 696                                           | 935                                              | 761                                             | 68        | 38                                               | 30                                              | 8                           | 1                                         | 87             |
| ELEKTRIKER                                                        | 6 670          | 6 162                                           | 4 001                                            | 2 161                                           | 232       | 143                                              | 89                                              | 18                          | 3                                         | 255            |
| MONTIERER UND METALL-<br>BERUFE, A.N.G.                           | 60 452         | 53 537                                          | 42 188                                           | 11 349                                          | 225       | 153                                              | 72                                              | 22                          | 13                                        | 6 655          |
| TEXTIL- UND BEKLEI-<br>DUNGSBERUFE                                | 51 614         | 47 570                                          | 20 862                                           | 26 708                                          | 380       | 234                                              | 146                                             | 39                          | 13                                        | 3 612          |
| DARUNTER<br>TEXTILVERARBEITER                                     | 42 591         | 39 385                                          | 15 640                                           | 23 745                                          | 337       | 208                                              | 129                                             | 26                          | 10                                        | 2 833          |
| LEDERHERSTELLER, LEDER-<br>UND FELLVERARBEITER                    | 5 953          | 5 551                                           | 3 048                                            | 2 503                                           | 40        | 26                                               | 14                                              | 2                           | 5                                         | 355            |
| ERNAEHRUNGSBERUFE                                                 | 56 592         | 49 242                                          | 33 823                                           | 15 419                                          | 391       | 219                                              | 172                                             | 37                          | 16                                        | 6 906          |
| DARUNTER<br>SPEISENBEREITER                                       | 40 272         | 34 827                                          | 23 403                                           | 11 424                                          | 328       | 186                                              | 142                                             | 32                          | 11                                        | 5 074          |
| BAUBERUFE                                                         | 1 087          | 956                                             | 596                                              | 360                                             | 26        | 16                                               | 10                                              | 6                           | 5                                         | 94             |
| DARUNTER<br>MAURER, BETONBAUER                                    | 207            | 185                                             | 85                                               | 100                                             | 6         | 5                                                | 1                                               | -                           | -                                         | 16             |
| BAU-, RAUMAUSSTATTER,<br>POLSTERER                                | 4 278          | 3 910                                           | 1 767                                            | 2 143                                           | 67        | 39                                               | 28                                              | 11                          | 5                                         | 285            |
| TISCHLER, MODELLBAUER                                             | 2 673          | 2 332                                           | 1 539                                            | 793                                             | 201       | 150                                              | 51                                              | 11                          | 1                                         | 128            |
| MALER, LACKIERER UND<br>VERWANDTE BERUFE                          | 2 948          | 2 755                                           | 1 686                                            | 1 069                                           | 44        | 25                                               | 19                                              | 3                           | 3                                         | 143            |
| WARENPRUEFER, VERSAND-<br>FERTIGMACHER                            | 43 552         | 39 093                                          | 28 710                                           | 10 383                                          | 289       | 188                                              | 101                                             | 30                          | 19                                        | 4 121          |
| HILFSARBEITER OHNE<br>NAEHERE TAETIGKEITS-<br>ANGABE              | 9 732          | 8 536                                           | 6 769                                            | 1 767                                           | 53        | 40                                               | 13                                              | 4                           | 2                                         | 1 137          |
| MASCHINISTEN UND ZUGE-<br>HOERIGE BERUFE                          | 732            | 597                                             | 496                                              | 101                                             | 4         | 3                                                | 1                                               | 2                           | 5                                         | 124            |
| ZUSAMMEN                                                          | 333 772        | 298 486                                         | 198 674                                          | 99 812                                          | 4 112     | 2 607                                            | 1 505                                           | 354                         | 178                                       | 30 642         |

1) KLASIFIZIERUNG DER BERUFE, STATISTISCHES BUNDESAMT, AUSGABE 1975.-2) ODER GLEICHWERTIGE SCHULBILDUNG.-3) HOCHSCHUL-  
REIFE ALLGEMEIN ODER FACHGEBUNDEN.-4) ABGESCHLOSSENE LEHR- ODER ANLERN-AUSBILDUNG, ABSCHLUSS AN EINER BERUFSFACH-/ FACH-  
SCHULE.-5) EINSCHL. INGENIEURSCHULEN.-6) EINSCHL. LEHRERAUSBILDUNG

DAVON MIT NACHSTEHENDER AUSBILDUNG

| BERUFLICHE<br>GLIEDERUNG 1)                                                                                                                                              | INS-<br>GESAMT              | VOLKS-/HAUPTSCHULABSCHLUSS<br>MITTLERE REIFE 2) |                                                   |                           | ABITUR 3)               |                                                   |                         | HOCHSCHULABSCHLUSS          |                                           | OHNE<br>ANGABE          |
|--------------------------------------------------------------------------------------------------------------------------------------------------------------------------|-----------------------------|-------------------------------------------------|---------------------------------------------------|---------------------------|-------------------------|---------------------------------------------------|-------------------------|-----------------------------|-------------------------------------------|-------------------------|
|                                                                                                                                                                          |                             | ZUSAMMEN                                        | OHNE<br>ABGESCHLOSSENE(R)<br>BERUFS-AUSBILDUNG 4) | MIT                       | ZUSAMMEN                | OHNE<br>ABGESCHLOSSENE(R)<br>BERUFS-AUSBILDUNG 4) | MIT                     | FACH-<br>HOCH-<br>SCHULE 5) | WISSEN-<br>SCHAFTL.<br>HOCH-<br>SCHULE 6) |                         |
| NOCH DARUNTER: WEIBLICH                                                                                                                                                  |                             |                                                 |                                                   |                           |                         |                                                   |                         |                             |                                           |                         |
| TECHNISCHE BERUFE                                                                                                                                                        |                             |                                                 |                                                   |                           |                         |                                                   |                         |                             |                                           |                         |
| INGENIEURE, CHEMIKER,<br>PHYSIKER, MATHEMATIKER<br>DARUNTER<br>INGENIEURE                                                                                                | 4 954<br>3 641              | 778<br>635                                      | 73<br>53                                          | 705<br>582                | 345<br>274              | 91<br>62                                          | 254<br>212              | 1 810<br>1 547              | 1 929<br>1 102                            | 92<br>83                |
| TECHNIKER, TECHNISCHE<br>SONDERFACHKRAEFTE<br>DARUNTER<br>TECHNIKER                                                                                                      | 46 133<br>14 202            | 37 804<br>11 102                                | 7 206<br>1 503                                    | 30 598<br>9 599           | 5 489<br>1 514          | 2 323<br>353                                      | 3 166<br>1 161          | 1 017<br>648                | 547<br>334                                | 1 276<br>604            |
| ZUSAMMEN                                                                                                                                                                 | 51 087                      | 38 582                                          | 7 279                                             | 31 303                    | 5 834                   | 2 414                                             | 3 420                   | 2 827                       | 2 476                                     | 1 368                   |
| DIENSTLEISTUNGSBERUFE                                                                                                                                                    |                             |                                                 |                                                   |                           |                         |                                                   |                         |                             |                                           |                         |
| WARENKAUFLEUTE                                                                                                                                                           | 303 624                     | 279 004                                         | 59 354                                            | 219 650                   | 7 458                   | 3 718                                             | 3 740                   | 786                         | 755                                       | 15 621                  |
| DIENSTLEISTUNGSKAUF-<br>LEUTE UND ZUGEHOE-<br>RIGE BERUFE<br>DARUNTER<br>BANK- VERSICHERUNGS-<br>KAUFLEUTE                                                               | 97 734<br>77 497            | 72 589<br>57 637                                | 11 545<br>8 236                                   | 61 044<br>49 401          | 20 259<br>17 143        | 8 152<br>6 437                                    | 12 107<br>10 706        | 1 709<br>1 351              | 1 325<br>980                              | 1 852<br>386            |
| VERKEHRSBERUFE<br>DARUNTER<br>BERUFE DES LANDVER-<br>KEHRS                                                                                                               | 58 898<br>5 095             | 50 548<br>4 380                                 | 20 016<br>1 751                                   | 30 532<br>2 629           | 744<br>66               | 385<br>39                                         | 359<br>27               | 60<br>5                     | 92<br>6                                   | 7 454<br>638            |
| ORGANISATIONS-, VERWAL-<br>TUNGS-, BUEROBERUFE<br>DARUNTER<br>BUEROFACH-, BUERDILFS-<br>KRAEFTE                                                                          | 700 490<br>604 397          | 611 904<br>534 473                              | 100 190<br>90 251                                 | 511 714<br>444 222        | 46 141<br>37 160        | 19 099<br>16 128                                  | 27 042<br>21 032        | 6 948<br>5 154              | 9 942<br>5 563                            | 25 555<br>22 047        |
| ORDNUNGS-, SICHERHEITS-<br>BERUFE                                                                                                                                        | 13 565                      | 9 962                                           | 4 464                                             | 5 498                     | 201                     | 72                                                | 129                     | 38                          | 515                                       | 2 849                   |
| SCHRIFTWERKSCHAFFENDE,<br>SCHRIFTWERKORDNENDE<br>SOWIE KUENSTLERISCHE<br>BERUFE                                                                                          | 20 026                      | 11 580                                          | 2 558                                             | 9 022                     | 2 445                   | 856                                               | 1 589                   | 1 622                       | 2 184                                     | 2 195                   |
| GESUNDEITSBERUFE<br>DARUNTER<br>AERZTE, APOTHEKER                                                                                                                        | 263 585<br>13 622           | 230 970<br>1 419                                | 47 414<br>249                                     | 183 556<br>1 170          | 13 785<br>977           | 4 470<br>224                                      | 9 315<br>753            | 997<br>85                   | 11 741<br>10 930                          | 6 092<br>211            |
| SOZIAL- UND ERZIEHUNGS-<br>BERUFE, ANDERWEITIG<br>NICHT GENANNT GEISTES-<br>UND NATURWISSENSCHAFT-<br>LICHE BERUFE<br>DARUNTER<br>SOZIALPFLEGERISCHE<br>BERUFE<br>LEHRER | 125 358<br>92 109<br>24 758 | 83 275<br>73 136<br>7 346                       | 12 063<br>10 549<br>419                           | 71 212<br>62 587<br>6 927 | 6 871<br>4 943<br>1 506 | 1 783<br>1 361<br>293                             | 5 088<br>3 582<br>1 213 | 12 600<br>9 687<br>2 395    | 18 511<br>2 571<br>11 898                 | 4 101<br>1 772<br>1 613 |
| ALLGEMEINE DIENSTLEI-<br>STUNGSBERUFE<br>DARUNTER<br>REINIGUNGSBERUFE                                                                                                    | 241 422<br>128 340          | 201 263<br>100 672                              | 125 754<br>79 271                                 | 75 509<br>21 401          | 2 589<br>321            | 1 471<br>210                                      | 1 118<br>111            | 522<br>17                   | 171<br>19                                 | 36 877<br>27 311        |
| ZUSAMMEN                                                                                                                                                                 | 1 824 702                   | 1 551 095                                       | 383 358                                           | 1 167 737                 | 100 493                 | 40 006                                            | 60 487                  | 25 282                      | 45 236                                    | 102 596                 |
| SONSTIGE ARBEITSKRAEFTE                                                                                                                                                  | 2 644                       | 1 621                                           | 1 190                                             | 431                       | 537                     | 464                                               | 73                      | 35                          | 127                                       | 324                     |
| OHNE ANGABE                                                                                                                                                              | -                           | -                                               | -                                                 | -                         | -                       | -                                                 | -                       | -                           | -                                         | -                       |
| ZUSAMMEN                                                                                                                                                                 | 2 231 028                   | 1 906 626                                       | 597 769                                           | 1 308 857                 | 111 627                 | 45 851                                            | 65 776                  | 28 683                      | 48 176                                    | 135 916                 |

1) KLASIFIZIERUNG DER BERUFE, STATISTISCHES BUNDESAMT, AUSGABE 1975.-2) ODER GLEICHWERTIGE SCHULBILDUNG.-3) HOCHSCHUL-REIFE ALLGEMEIN ODER FACHGEBUNDEN.-4) ABGESCHLOSSENE LEHR- ODER ANLERN-AUSBILDUNG, ABSCHLUSS AN EINER BERUFSFACH-/ FACH-SCHULE.-5) EINSCHL. INGENIEURSCHULEN.-6) EINSCHL. LEHRERAUSBILDUNG

| BERUFLICHE<br>GLIEDERUNG 1)                                       | UND ZWAR       |                      |               |                      |                |                      |                                 |                      |               |                      |
|-------------------------------------------------------------------|----------------|----------------------|---------------|----------------------|----------------|----------------------|---------------------------------|----------------------|---------------|----------------------|
|                                                                   | INSGESAMT      |                      | ARBEITER 2)   |                      | ANGESTELLTE 2) |                      | IN BERUFLICHER<br>AUSBILDUNG 3) |                      | AUSLAENDER    |                      |
|                                                                   | INS-<br>GESAMT | DARUNTER<br>WEIBLICH | ZU-<br>SAMMEN | DARUNTER<br>WEIBLICH | ZU-<br>SAMMEN  | DARUNTER<br>WEIBLICH | ZU-<br>SAMMEN                   | DARUNTER<br>WEIBLICH | ZU-<br>SAMMEN | DARUNTER<br>WEIBLICH |
| PFLANZENBAUER, TIER-<br>ZUECHTER, FISCHEREIBERUFE                 | 70 006         | 18 767               | 63 443        | 17 096               | 6 563          | 1 671                | -                               | -                    | 3 710         | 491                  |
| BERGLEUTE, MINERALGEWINNER                                        | 81 382         | 56                   | 81 213        | 30                   | 169            | 26                   | -                               | -                    | 22 016        | 9                    |
| FERTIGUNGSBERUFE                                                  |                |                      |               |                      |                |                      |                                 |                      |               |                      |
| STEINBEARBEITER, BAU-<br>STOFFHERSTELLER                          | 9 772          | 299                  | 9 511         | 273                  | 261            | 26                   | -                               | -                    | 1 936         | 54                   |
| KERAMIKER, GLASMACHER                                             | 13 678         | 1 691                | 13 219        | 1 585                | 459            | 106                  | -                               | -                    | 2 588         | 292                  |
| CHEMIEARBEITER, KUNST-<br>STOFFVERARBEITER                        | 137 447        | 27 830               | 133 370       | 26 654               | 4 077          | 1 176                | -                               | -                    | 23 908        | 5 094                |
| DARUNTER<br>CHEMIEARBEITER                                        | 89 212         | 13 320               | 85 731        | 12 176               | 3 481          | 1 144                | -                               | -                    | 12 613        | 1 886                |
| PAPIERHERSTELLER, -VER-<br>ARBEITER, DRUCKER                      | 79 864         | 20 271               | 70 250        | 18 441               | 9 614          | 1 830                | -                               | -                    | 9 113         | 2 232                |
| DARUNTER<br>DRUCKER                                               | 44 865         | 9 426                | 36 111        | 7 716                | 8 754          | 1 710                | -                               | -                    | 3 065         | 492                  |
| HOLZAUFBEREITER, HOLZ-<br>WARENFERTIGER UND VER-<br>WANDTE BERUFE | 16 846         | 2 064                | 16 515        | 1 989                | 331            | 75                   | -                               | -                    | 2 364         | 321                  |
| METALLERZEUGER, -BEAR-<br>BEITER                                  | 244 176        | 19 731               | 240 985       | 19 634               | 3 191          | 97                   | -                               | -                    | 58 134        | 5 087                |
| DARUNTER<br>METALLVERFORMER<br>(SPANEND)                          | 88 646         | 3 349                | 87 433        | 3 338                | 1 213          | 11                   | -                               | -                    | 15 040        | 980                  |
| SCHLOSSER, MECHANIKER<br>UND ZUGEORDNETE BERUFE                   | 494 926        | 15 603               | 463 992       | 12 002               | 30 934         | 3 601                | -                               | -                    | 33 008        | 718                  |
| DARUNTER<br>SCHLOSSER                                             | 238 697        | 2 184                | 230 498       | 2 128                | 8 199          | 56                   | -                               | -                    | 17 288        | 293                  |
| MECHANIKER                                                        | 98 210         | 1 860                | 89 050        | 1 559                | 9 168          | 301                  | -                               | -                    | 5 298         | 78                   |
| ELEKTRIKER                                                        | 177 057        | 6 670                | 163 230       | 6 152                | 13 827         | 518                  | -                               | -                    | 7 520         | 670                  |
| MONTIERER UND METALL-<br>BERUFE, A.N.G.                           | 136 960        | 60 452               | 136 235       | 60 332               | 725            | 120                  | -                               | -                    | 32 689        | 12 818               |
| TEXTIL- UND BEKLEI-<br>DUNGSBERUFE                                | 76 329         | 51 614               | 72 902        | 50 149               | 3 427          | 1 465                | -                               | -                    | 10 842        | 5 813                |
| DARUNTER<br>TEXTILVERARBEITER                                     | 46 379         | 42 591               | 44 493        | 41 257               | 1 886          | 1 334                | -                               | -                    | 4 807         | 4 189                |
| LEDERHERSTELLER, LEDER-<br>UND FELLVERARBEITER                    | 12 326         | 5 953                | 11 674        | 5 818                | 652            | 135                  | -                               | -                    | 1 550         | 626                  |
| ERNAEHRUNGSBERUFE                                                 | 134 735        | 56 592               | 125 866       | 54 459               | 8 869          | 2 133                | -                               | -                    | 19 189        | 9 666                |
| DARUNTER<br>SPEISENBEREITER                                       | 64 784         | 40 272               | 60 643        | 38 649               | 4 141          | 1 623                | -                               | -                    | 11 393        | 6 181                |
| BAUBERUFE                                                         | 175 015        | 1 087                | 167 002       | 948                  | 8 013          | 139                  | -                               | -                    | 20 646        | 114                  |
| DARUNTER<br>MAURER, BETONBAUER                                    | 76 919         | 207                  | 73 116        | 175                  | 3 803          | 32                   | -                               | -                    | 8 375         | 19                   |
| BAU-, RAUMAUSSATTER,<br>POLSTERER                                 | 38 516         | 4 278                | 36 596        | 3 818                | 1 920          | 460                  | -                               | -                    | 3 322         | 556                  |
| TISCHLER, MODELLBAUER                                             | 70 436         | 2 673                | 67 442        | 2 573                | 2 994          | 100                  | -                               | -                    | 2 793         | 109                  |
| MALER, LACKIERER UND<br>VERWANDTE BERUFE                          | 59 501         | 2 948                | 57 868        | 2 853                | 1 633          | 95                   | -                               | -                    | 4 368         | 262                  |
| WARENPRUEFER, VERSAND-<br>FERTIGMACHER                            | 105 850        | 43 552               | 98 090        | 42 017               | 7 760          | 1 535                | -                               | -                    | 15 546        | 6 430                |
| HILFSARBEITER OHNE<br>NAEHERE TAETIGKEITS-<br>ANGABE              | 43 613         | 9 732                | 43 316        | 9 655                | 297            | 77                   | -                               | -                    | 11 246        | 1 945                |
| MASCHINISTEN UND ZUGE-<br>HOERIGE BERUFE                          | 56 413         | 732                  | 54 107        | 699                  | 2 306          | 33                   | -                               | -                    | 6 075         | 276                  |
| ZUSAMMEN                                                          | 2 083 460      | 333 772              | 1 982 170     | 320 051              | 101 290        | 13 721               | -                               | -                    | 266 837       | 53 083               |

1) KLASSIFIZIERUNG DER BERUFE, STATISTISCHES BUNDESAMT, AUSGABE 1975.-2) EINSCHL. DER PERSONEN IN BERUFLICHER AUSBILDUNG.

3) WIRD JEWEILS AM 30.06. AUSGEWIESEN



| BERUFLICHE<br>GLIEDERUNG 1)                                                                                                                                              | UND ZWAR         |                      |                  |                      |                  |                      |                                 |                      |                |                      |
|--------------------------------------------------------------------------------------------------------------------------------------------------------------------------|------------------|----------------------|------------------|----------------------|------------------|----------------------|---------------------------------|----------------------|----------------|----------------------|
|                                                                                                                                                                          | INSGESAMT        |                      | ARBEITER 2)      |                      | ANGESTELLTE 2)   |                      | IN BERUFLICHER<br>AUSBILDUNG 3) |                      | AUSLAENDER     |                      |
|                                                                                                                                                                          | INS-<br>GESAMT   | DARUNTER<br>WEIBLICH | ZU-<br>SAMMEN    | DARUNTER<br>WEIBLICH | ZU-<br>SAMMEN    | DARUNTER<br>WEIBLICH | ZU-<br>SAMMEN                   | DARUNTER<br>WEIBLICH | ZU-<br>SAMMEN  | DARUNTER<br>WEIBLICH |
| <b>TECHNISCHE BERUFE</b>                                                                                                                                                 |                  |                      |                  |                      |                  |                      |                                 |                      |                |                      |
| INGENIEURE, CHEMIKER,<br>PHYSIKER, MATHEMATIKER<br>DARUNTER<br>INGENIEURE                                                                                                | 119 791          | 4 954                | 635              | 100                  | 119 156          | 4 854                | -                               | -                    | 4 123          | 205                  |
| TECHNIKER, TECHNISCHE<br>SONDERFACHKRAEFTE<br>DARUNTER<br>TECHNIKER                                                                                                      | 298 166          | 46 133               | 21 188           | 2 731                | 276 978          | 43 402               | -                               | -                    | 6 816          | 907                  |
| ZUSAMMEN                                                                                                                                                                 | 417 957          | 51 087               | 21 823           | 2 831                | 396 134          | 48 256               | -                               | -                    | 10 939         | 1 112                |
| <b>DIENSTLEISTUNGSBERUFE</b>                                                                                                                                             |                  |                      |                  |                      |                  |                      |                                 |                      |                |                      |
| WARENKAUFLEUTE                                                                                                                                                           | 475 693          | 303 624              | 22 394           | 10 964               | 453 299          | 292 660              | -                               | -                    | 11 325         | 6 435                |
| DIENSTLEISTUNGSKAUF-<br>LEUTE UND ZUGEHOE-<br>RIGE BERUFE<br>DARUNTER<br>BANK- VERSICHERUNGS-<br>KAUFLEUTE                                                               | 212 959          | 97 734               | 3 291            | 922                  | 209 668          | 96 812               | -                               | -                    | 3 074          | 1 422                |
| VERKEHRSBERUFE<br>DARUNTER<br>BERUFE DES LANDVER-<br>KEHRS                                                                                                               | 409 144          | 58 898               | 358 430          | 43 219               | 50 714           | 15 679               | -                               | -                    | 32 820         | 2 446                |
| ORGANISATIONS-, VERWAL-<br>TUNGS-, BUEROBERUFE<br>DARUNTER<br>BUEROFACH-, BUERDILFS-<br>KRAEFTE                                                                          | 1 106 838        | 700 490              | 17 778           | 6 514                | 1 089 060        | 693 974              | -                               | -                    | 20 213         | 11 273               |
| ORDNUNGS-, SICHERHEITS-<br>BERUFE                                                                                                                                        | 72 776           | 13 565               | 54 901           | 9 663                | 17 875           | 3 902                | -                               | -                    | 3 418          | 589                  |
| SCHRIFTWERKSCHAFFENDE,<br>SCHRIFTWERKORDNENDE<br>SOWIE KUENSTLERISCHE<br>BERUFE                                                                                          | 46 384           | 20 024               | 4 999            | 1 702                | 41 385           | 18 324               | -                               | -                    | 3 305          | 1 179                |
| GESUNDHEITSBERUFE<br>DARUNTER<br>AERZTE, APOTHEKER                                                                                                                       | 313 084          | 263 585              | 13 063           | 10 774               | 300 021          | 252 811              | -                               | -                    | 14 274         | 10 940               |
| SOZIAL- UND ERZIEHUNGS-<br>BERUFE, ANDERWEITIG<br>NICHT GENANNT GEISTES-<br>UND NATURWISSENSCHAFT-<br>LICHE BERUFE<br>DARUNTER<br>SOZIALPFLEGERISCHE<br>BERUFE<br>LEHRER | 188 972          | 125 358              | 7 661            | 5 911                | 181 311          | 119 447              | -                               | -                    | 7 516          | 3 725                |
| ALLGEMEINE DIENSTLEI-<br>STUNGSBERUFE<br>DARUNTER<br>REINIGUNGSBERUFE                                                                                                    | 299 339          | 241 422              | 275 336          | 223 690              | 24 003           | 17 732               | -                               | -                    | 38 068         | 25 211               |
| ZUSAMMEN                                                                                                                                                                 | 3 125 189        | 1 824 702            | 757 853          | 313 361              | 2 367 336        | 1 511 341            | -                               | -                    | 134 013        | 63 220               |
| SONSTIGE ARBEITSKRAEFTE                                                                                                                                                  | 8 710            | 2 644                | 5 160            | 854                  | 3 550            | 1 788                | -                               | -                    | 738            | 117                  |
| DHNE ANGABE                                                                                                                                                              | -                | -                    | -                | -                    | -                | -                    | -                               | -                    | -              | -                    |
| <b>INSGESAMT</b>                                                                                                                                                         | <b>5 786 704</b> | <b>2 231 028</b>     | <b>2 911 662</b> | <b>654 225</b>       | <b>2 875 042</b> | <b>1 576 803</b>     | <b>-</b>                        | <b>-</b>             | <b>438 261</b> | <b>118 032</b>       |

1) KLASIFIZIERUNG DER BERUFE, STATISTISCHES BUNDESAMT, AUSGABE 1975.-2) EINSCHL. DER PERSONEN IN BERUFLICHER AUSBILDUNG.  
3) WIRD JEWEILS AM 30.06. AUSGEWIESEN



## Anhang

## Gegenüberstellung der „Systematik der Wirtschaftszweige (Fassung für die Berufszählung 1970)“ zu dem „Verzeichnis der Wirtschaftszweige für die Statistik der Bundesanstalt für Arbeit“, Ausgabe 1973 (WS)

| Nr. der Systematik | Wirtschaftsgliederung                                                                                                                                | Nr. der WS-Systematik |
|--------------------|------------------------------------------------------------------------------------------------------------------------------------------------------|-----------------------|
| 0                  | Land- und Forstwirtschaft, Tierhaltung und Fischerei . . . . .                                                                                       | 00 – 03               |
| 1 – 3              | Produzierendes Gewerbe . . . . .                                                                                                                     | 04 – 61               |
| 1                  | Energiewirtschaft und Wasserversorgung, Bergbau . . . . .                                                                                            | 04 – 08               |
| 2                  | Verarbeitendes Gewerbe (ohne Baugewerbe) . . . . .                                                                                                   | 09 – 58               |
| 20                 | chemische Industrie (einschl. Kohlenwertstoffindustrie) und Mineralölverarbeitung . . . . .                                                          | 09 – 11               |
| 21                 | Kunststoff-, Gummi- und Asbestverarbeitung . . . . .                                                                                                 | 12 – 13               |
| 22                 | Gewinnung und Verarbeitung von Steinen und Erden; Feinkeramik und Glasgewerbe . . . . .                                                              | 14 – 16               |
| 23                 | Eisen- und NE-Metallerzeugung, Gießerei und Stahlverformung . . . . .                                                                                | 17 – 22               |
| 24, 25 07 1        | Stahl-, Maschinen- und Fahrzeugbau <sup>1)</sup> . . . . .                                                                                           | 23 – 33               |
| 25 (ohne 25 07 1)  | Elektrotechnik <sup>2)</sup> , Feinmechanik und Optik; Herstellung von EBM-Waren, Musikinstrumenten, Sportgeräten, Spiel- und Schmuckwaren . . . . . | 34 – 39               |
| 26                 | Holz-, Papier- und Druckgewerbe . . . . .                                                                                                            | 40 – 44               |
| 27                 | Leder-, Textil- und Bekleidungsgewerbe . . . . .                                                                                                     | 45 – 53               |
| 28 – 9             | Nahrungs- und Genußmittelgewerbe . . . . .                                                                                                           | 54 – 58               |
| 3                  | Baugewerbe . . . . .                                                                                                                                 | 59 – 61               |
| 30                 | Bauhauptgewerbe . . . . .                                                                                                                            | 59 – 60               |
| 31                 | Ausbau- und Bauhilfsgewerbe . . . . .                                                                                                                | 61                    |
| 4 – 5              | Handel und Verkehr . . . . .                                                                                                                         | 62 – 68               |
| 4                  | Handel . . . . .                                                                                                                                     | 62                    |
| 40 – 1             | Großhandel . . . . .                                                                                                                                 | 620                   |
| 42                 | Handelsvermittlung . . . . .                                                                                                                         | 621                   |
| 43                 | Einzelhandel . . . . .                                                                                                                               | 622 – 625             |
| 5                  | Verkehr und Nachrichtenübermittlung . . . . .                                                                                                        | 63 – 68               |
| 50 0               | Eisenbahnen . . . . .                                                                                                                                | 63                    |
| 50 7               | Deutsche Bundespost . . . . .                                                                                                                        | 64                    |
| 50 (ohne 50 0, 7)  | Verkehr (ohne Eisenbahnen und Deutsche Bundespost) . . . . .                                                                                         | 65 – 68               |
| 6 – 9              | Sonstige Wirtschaftsbereiche (Dienstleistungen) . . . . .                                                                                            | 69 – 94               |
| 6                  | Kreditinstitute und Versicherungsgewerbe . . . . .                                                                                                   | 69                    |
| 60                 | Kredit- und sonstige Finanzierungsinstitute . . . . .                                                                                                | 690                   |
| 61                 | Versicherungsgewerbe . . . . .                                                                                                                       | 691                   |
| 7                  | Dienstleistungen, soweit anderweitig nicht genannt . . . . .                                                                                         | 70 – 86               |
| 70 0               | Gaststätten- und Beherbergungsgewerbe . . . . .                                                                                                      | 70 – 71               |
| 70 1 – 2           | Reinigung (einschl. Schornsteinfegergewerbe) und Körperpflege . . . . .                                                                              | 72 – 73               |
| 70 6 – 8           | Wissenschaft, Bildung, Kunst und Publizistik . . . . .                                                                                               | 74 – 77               |
| 71 0 – 1           | Gesundheits- und Veterinärwesen . . . . .                                                                                                            | 78                    |
| 71 2 – 7           | Rechts- und Wirtschaftsberatung sowie andere, vorwiegend für Unternehmen erbrachte Dienstleistungen . . . . .                                        | 79 – 81, 820          |
| 71 8               | sonstige Dienstleistungen . . . . .                                                                                                                  | 83 – 86, 821, 822     |
| 8                  | Organisationen ohne Erwerbscharakter und private Haushalte . . . . .                                                                                 | 87 – 90               |
|                    | darunter                                                                                                                                             |                       |
| 80 0               | christliche Kirchen, Orden, religiöse und weltanschauliche Vereinigungen . . . . .                                                                   | 89                    |
| 80 1 – 7           | Organisationen des Wirtschaftslebens und übrige Organisationen ohne Erwerbscharakter . . . . .                                                       | 87 – 88               |
| 9                  | Gebietskörperschaften und Sozialversicherung . . . . .                                                                                               | 91 – 94               |
| 90                 | Gebietskörperschaften . . . . .                                                                                                                      | 91, 92, 94            |
| 96                 | Sozialversicherung . . . . .                                                                                                                         | 93                    |
| –                  | ohne Angabe . . . . .                                                                                                                                | –                     |

1) einschl. Herstellung von Geräten und Einrichtungen für die automatische Datenverarbeitung – 2) ohne Herstellung von Geräten und Einrichtungen für die automatische Datenverarbeitung

